

RAFAEL KALINOSKI

PORTFÓLIO DE ATUAÇÃO PROFISSIONAL
RAWLINS DESIGN | PINES MODERN



RawlinsDesign.com
PinesModern.org
r.kalinoski@rawlinsdesign.com

Projeto

vro

2015

Conjugação de três unidades de apartamentos em uma única unidade duplex.

Manhattan, New York City, NY.

Participação no projeto: Acompanhamento da obra, como estagiário, nos meses de maio, junho e julho de 2015, uma vez por semana, sob supervisão do arquiteto responsável. As visitas incluíam discussões com os construtores, revisão de desenhos e tomada de decisões sobre o projeto. Uma das visitas foi uma viagem com os clientes para a fábrica da *Stone Source* em New Jersey com o objetivo de escolher os acabamentos em pedra para cozinha e banheiros. As fotos seguintes mostram o produto final, que contou com o trabalho de decoradores.





Cozinha, executada.



Execução do *steel frame* na cozinha.



Sala de estar, com vista para a 74th Street, executada.



Banheiro da suíte principal, executado.

Projeto
shu

2017

Anexo a casa de praia.

Fair Harbor, NY.

Participação no projeto: Consultoria à distância produzindo visualização 3D para as reuniões com a cliente em NYC. Diversas versões do ângulo da cobertura do anexo foram modeladas para garantir que, do segundo andar da residência, fosse possível ver a piscina e as árvores do fundo do lote sem que o anexo obstruísse a paisagem. Produção de renderings finais para marketing do escritório.





Elevação frontal do anexo (vista da piscina).

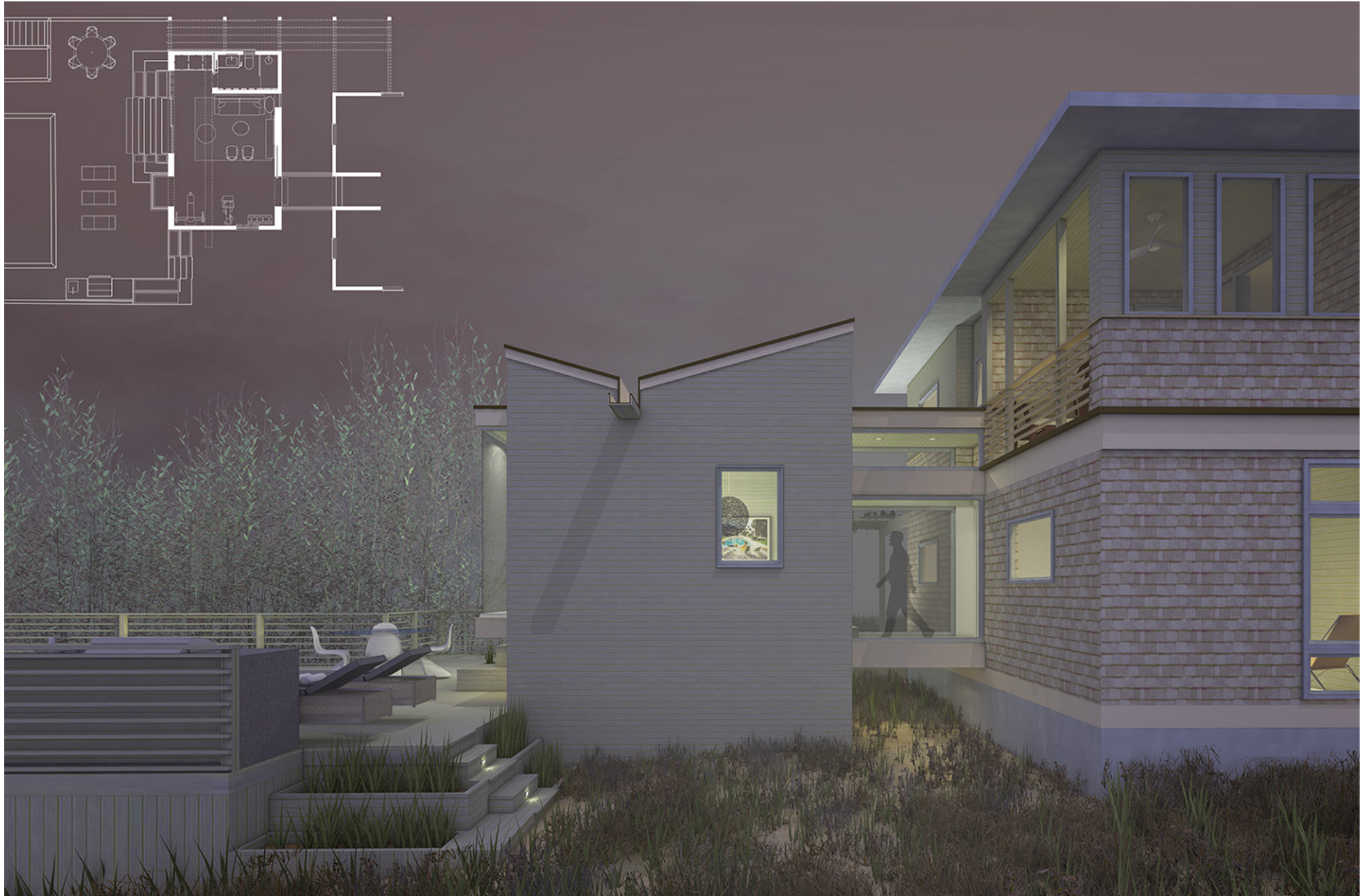

Elevação lateral.

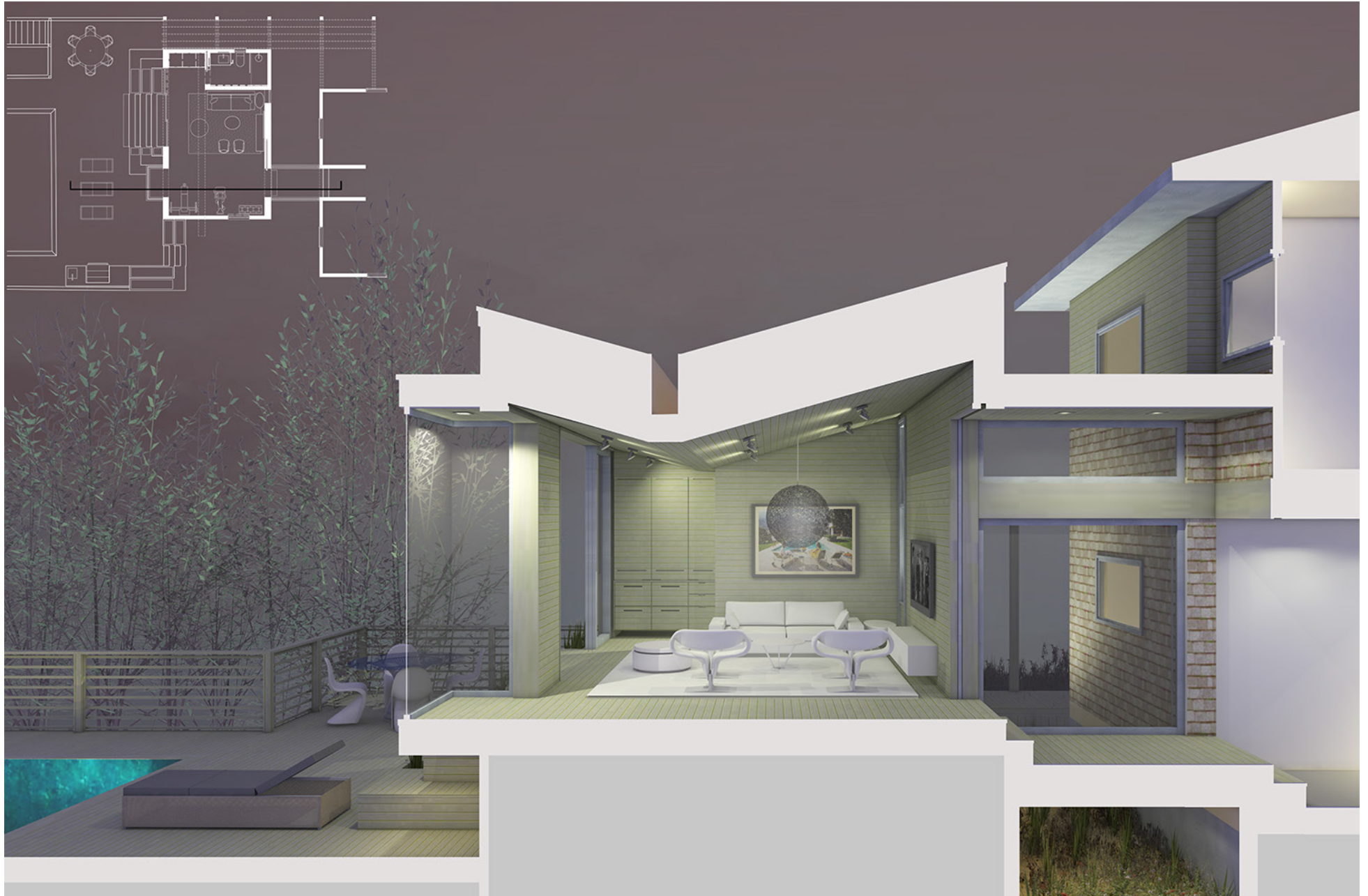

Corte transversal.



Execução em andamento.

Projeto

spe

2017

Reforma de cozinha em apartamento de médio padrão.

Manhattan, New York City, NY.



Participação no projeto: Produção de testes de volumetria do mobiliário e visualização 3D para apresentações aos clientes. Auxílio na edição de fotografias do projeto para marketing.



Sala de estar e cozinha, executadas.



Elevação panorâmica.



Elevação da ilha.



Elevação dos armários.



Detalhe: rendering e execução.

Projeto

OCO

2018

Reforma de casa de praia com adição de escada espiral para a cobertura e anexo de pergolado lateral à piscina.

Fire Island Pines, NY.

Participação no projeto: Produção de visualização 3D para apresentações aos clientes, estudos de insolação da pérgola adjacente à piscina conforme horário de almoço tradicional da ilha (2pm EST, 40.6653° N, 73.0693° W) e produção de renderings finais para marketing do escritório. Após concluída a obra, esta residência foi parte da visitação bianual guiada de Fire Island Pines com o objetivo de explorar as residências modernas do século XX executadas exclusivamente em madeira. A residência foi originalmente construída em 1986 com projeto de Harry Bates, tradicional arquiteto modernista que atua principalmente em Long Island, NY. Em 2022, foi escolhida pela revista Wallpaper* como uma das 10 residências mais relevantes produzidas no ano.





Implantação.



Elevação frontal.

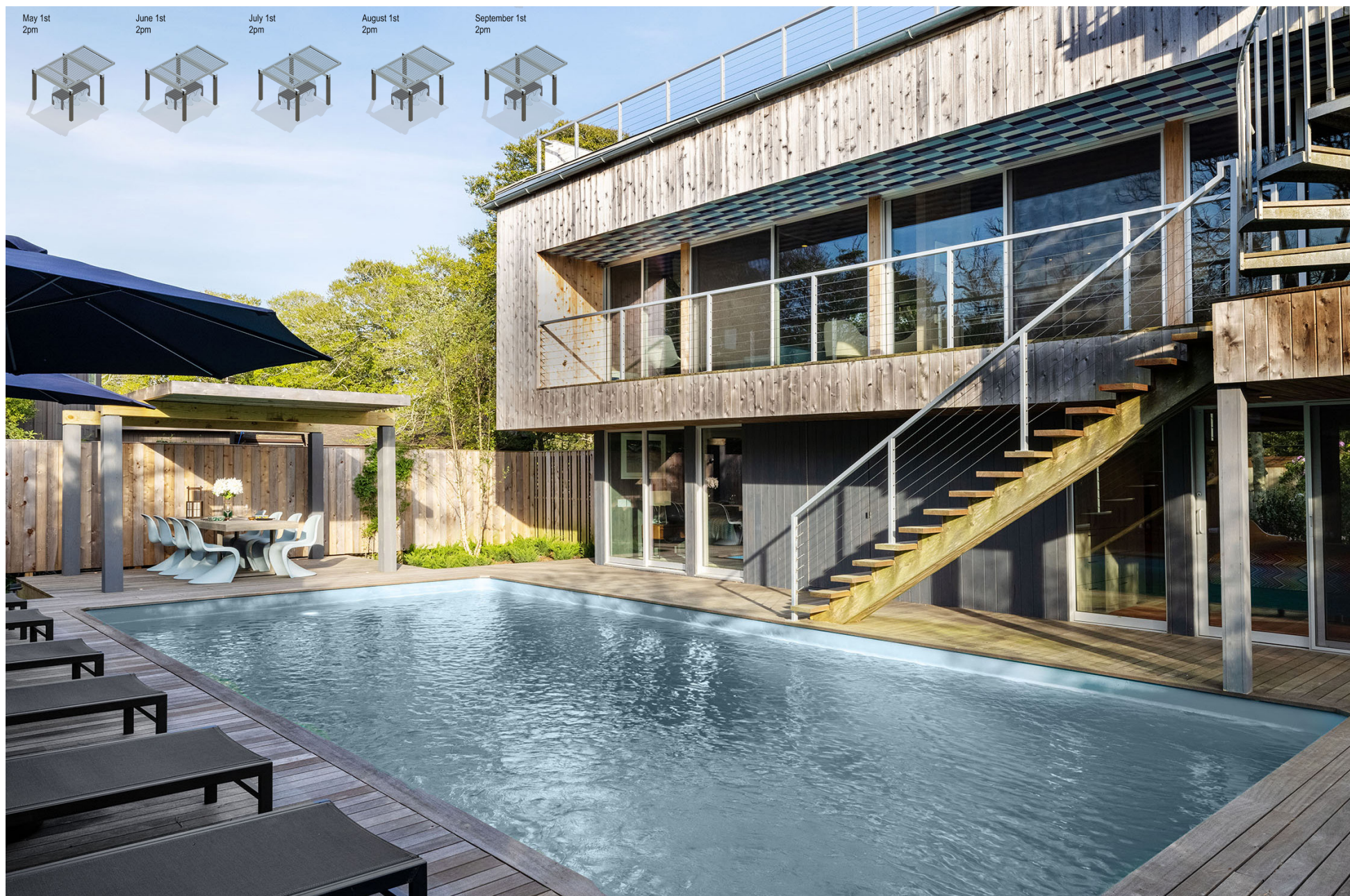

Vista posterior, com estudos de insolação da pérgola no canto superior esquerdo.



Interior.

Rawlins Design breathes new life into midcentury Fire Island House

Rawlins Design respectfully remodels a midcentury gem on New York's Fire Island, a 1969 house originally designed by architect Harry Bates



Newsletter

Wallpaper*



Artigo publicado na Wallpaper*, Verão/2022.

Projeto

gou

2018

Reforma de dois banheiros, masculino e feminino, em apartamento de alto padrão.

Manhattan, New York City, NY.



Participação no projeto: Produção de visualização 3D para apresentações aos clientes, estudos de combinação de materiais e auxílio no processo criativo de diversas versões combinando variações de materiais, texturas, luminárias e equipamentos de banheiro.



Planta perspectivada: Ele & Ela.



Ela, com fiação das luminárias através da parede superior em vidro que separa os dois banheiros.



Ela, com vista para a Park Avenue, NYC.



Ele, versão 1.

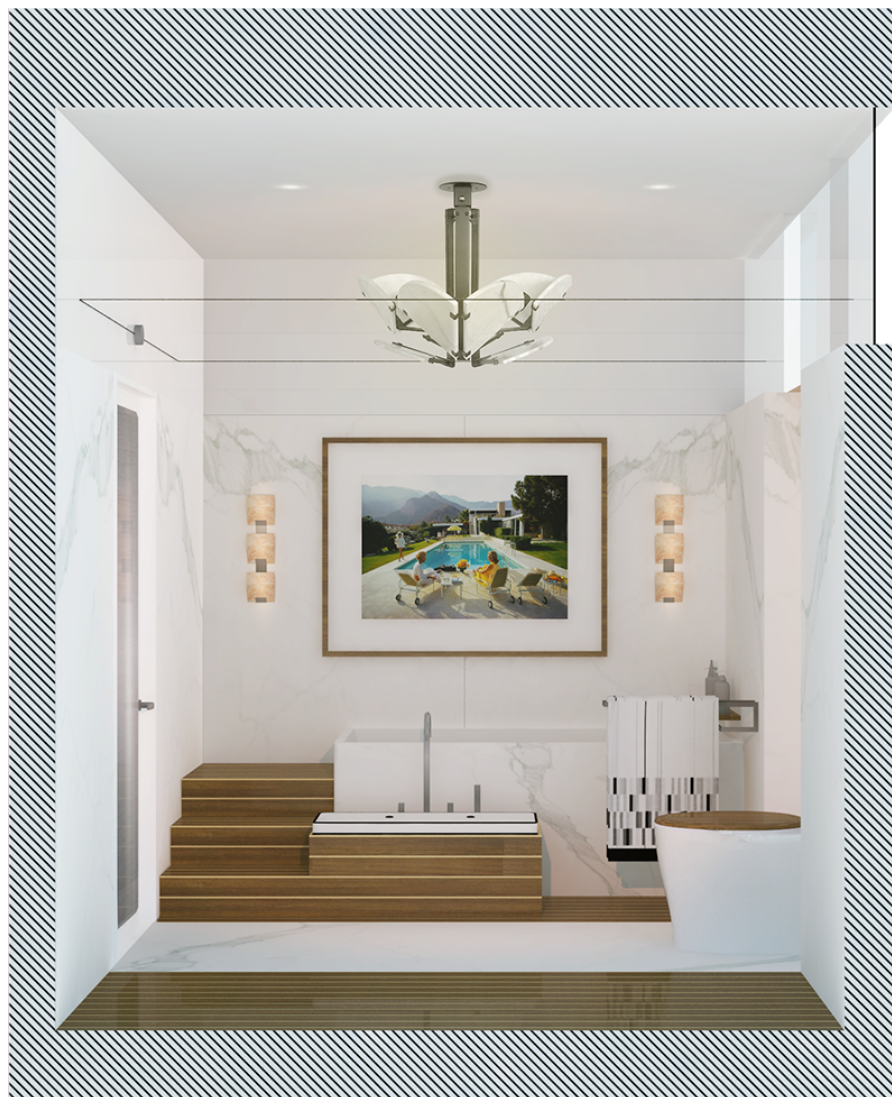

Ele, versão 1, banheira em nicho.

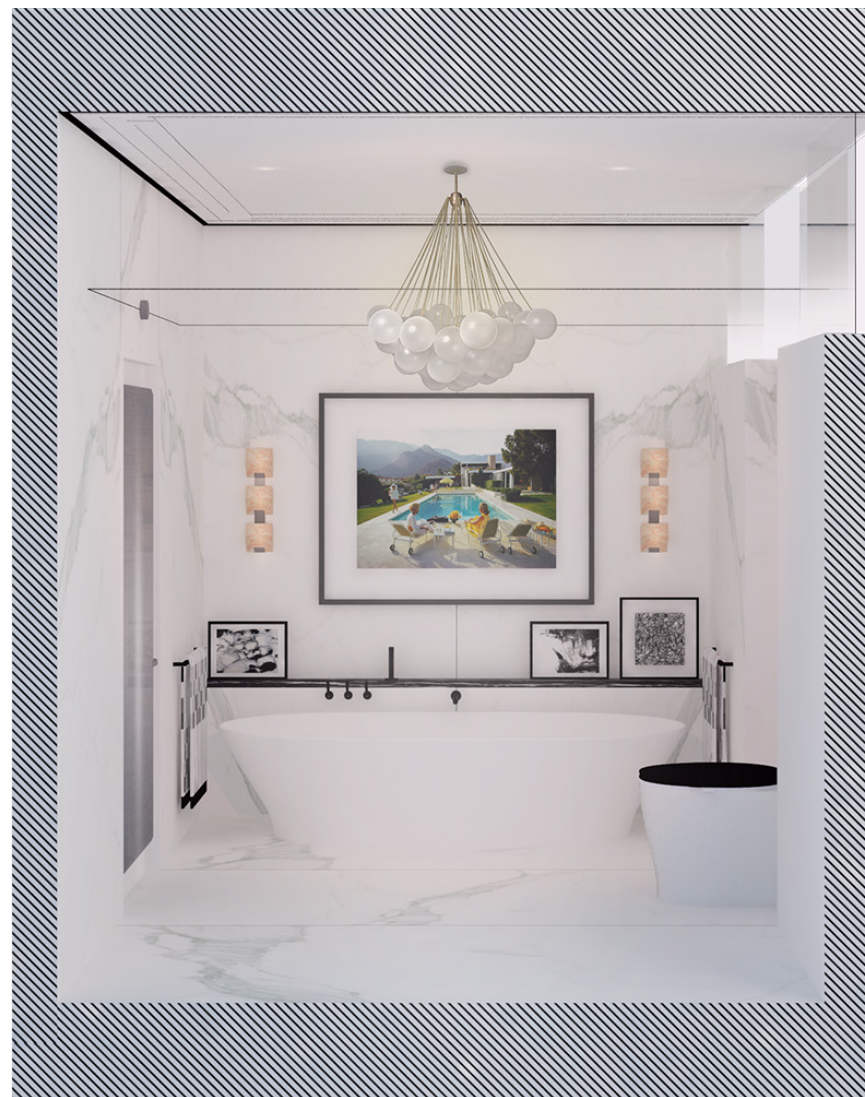

Ele, versão 2, banheira solta.

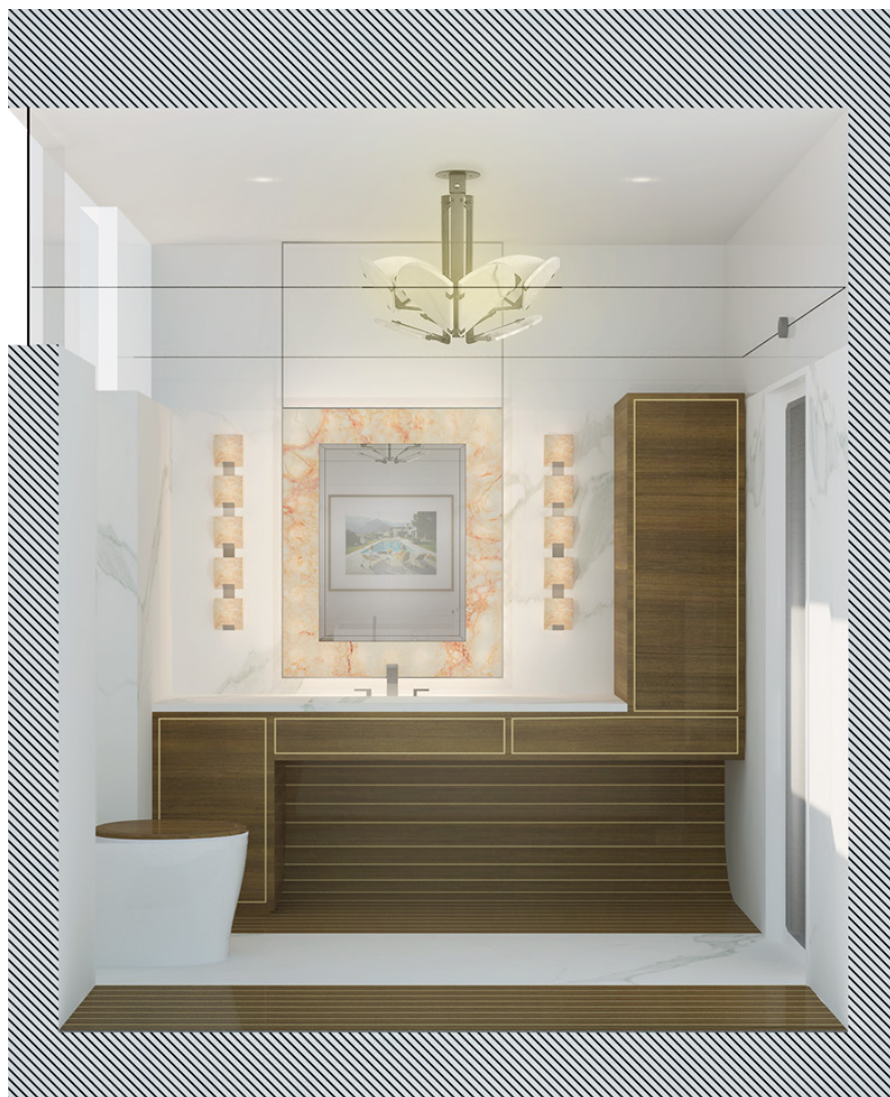

Ele, versão 1, em madeira.

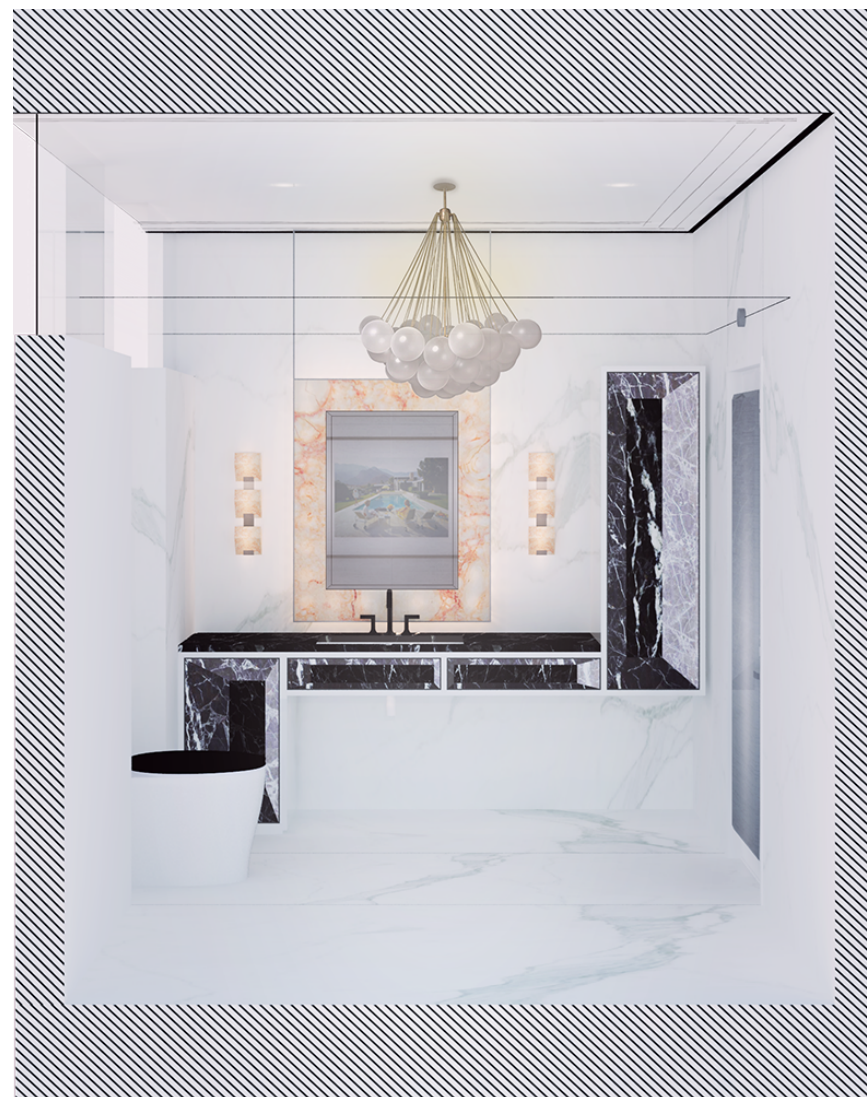

Ele, versão 2, em pedra.

Projeto

smi

2018

Casa de campo.

Saugatuck, Michigan.

Participação no projeto: Estudos de layout e volumetria, produção de visualização 3D para apresentações aos clientes, estudos de combinação de materiais e cores e estudos de paisagismo e topografia do entorno imediato. A pedido dos clientes, o volume principal remete ao tradicional estilo vitoriano, comum nos subúrbios norte-americanos, combinado com um anexo em estilo de “celeiro” rural, onde ficam a garagem, a lavanderia e os dormitórios. Os dois volumes são conectados pelo hall de entrada, em vidro.



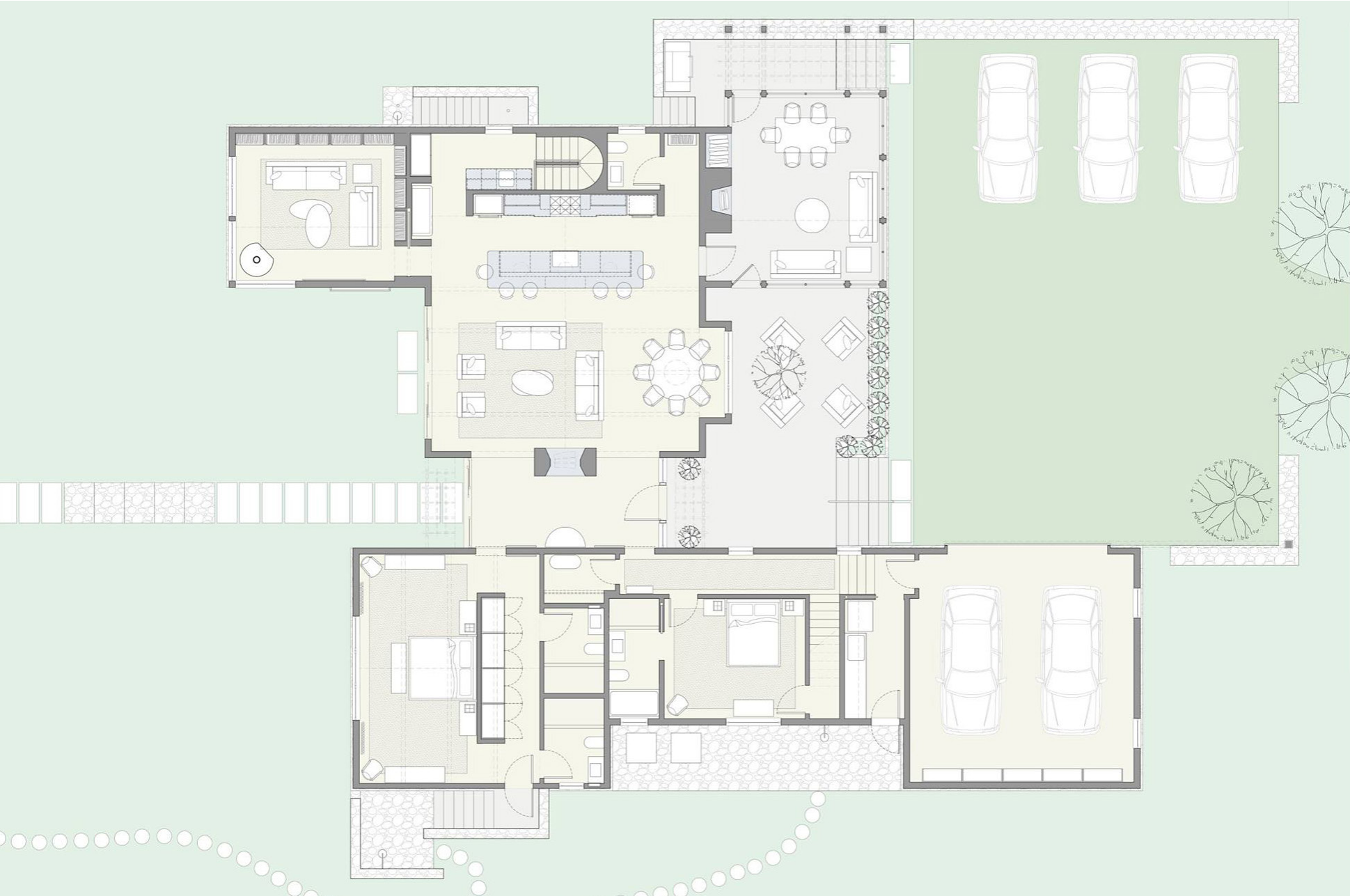

Planta.



Acesso principal.



Entrada principal, com destaque para o hall que conecta os volumes.



Elevação posterior, com vista para o Lake Michigan.



Área de jantar (sem projeto de decoração) e lareira.



Esboço preliminar do espaço dedicado à cozinha.

Projeto

salt

2019

Spa

Manhattan, New York City, NY.

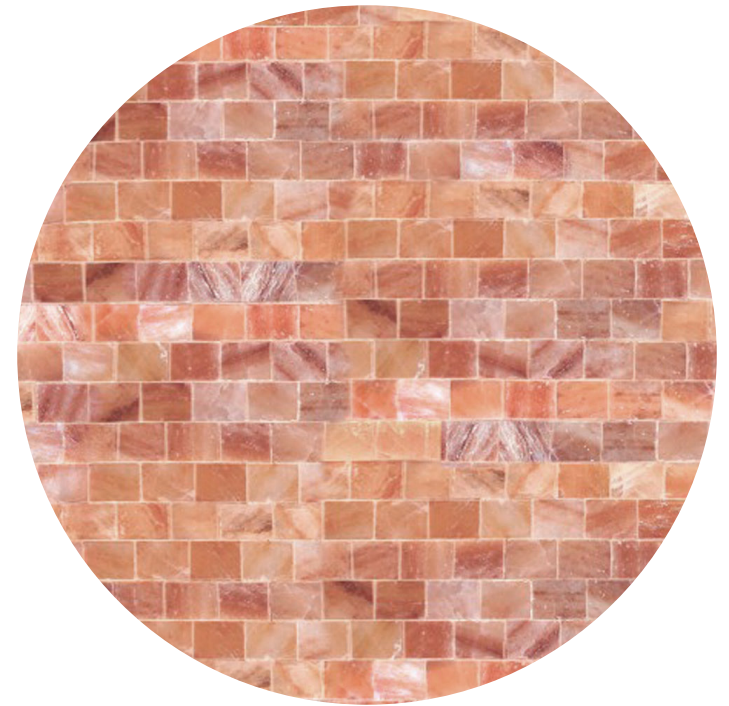

Participação no projeto: Estudos de layout e volumetria, produção de visualização 3D para apresentações aos clientes, estudos de combinação de materiais e criação de variações da recepção do spa utilizando o manual da marca Salt Live Energized como referência.

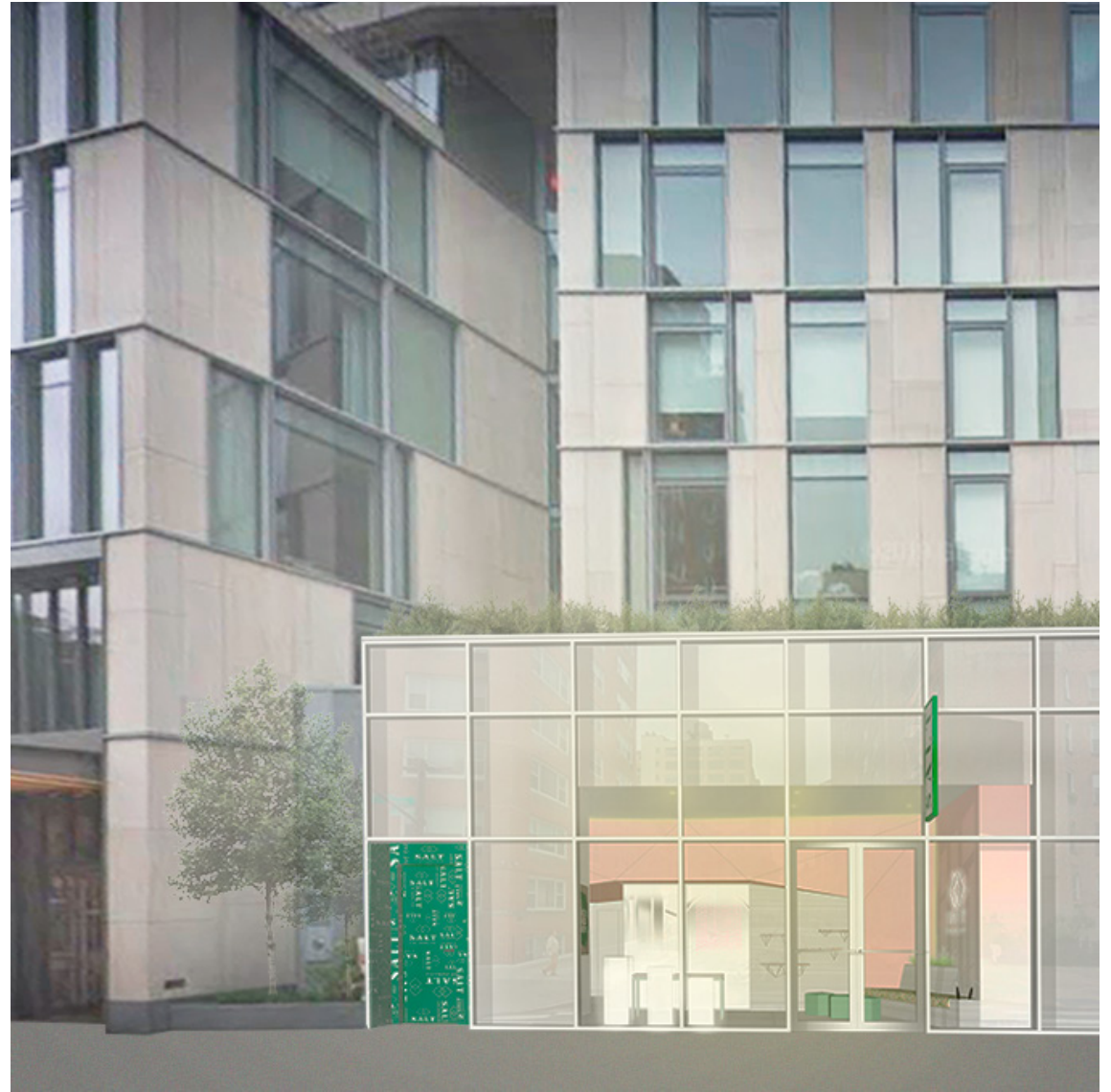

Localização do Spa no One Vandam, prédio projetado por BSK Architects.



Elevação frontal.

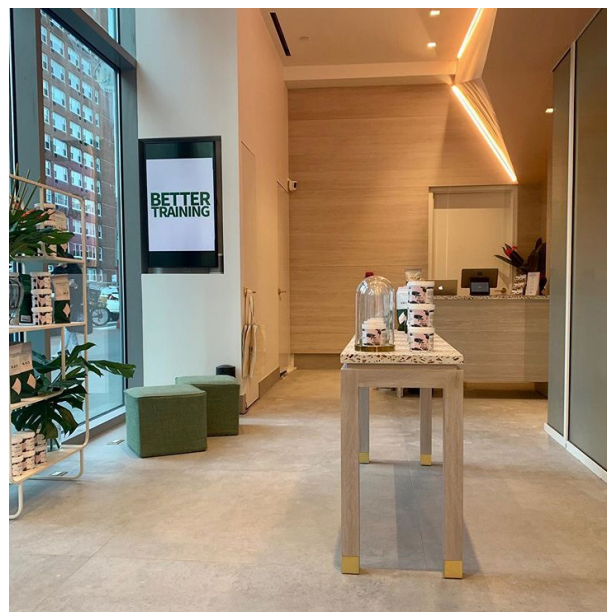

Recepção, executada (Imagens: Copyright © 2020 Salt Live Energized).

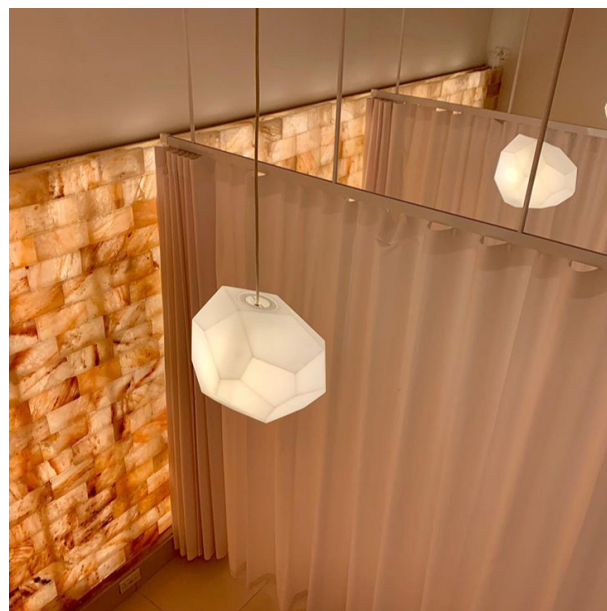
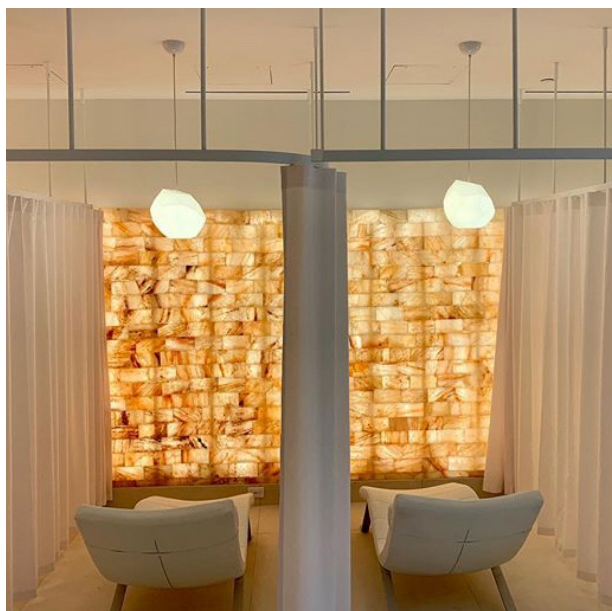

Área de tratamento, executada.

Projeto **cal**

2020

Reforma de banheiro em apartamento de médio padrão.

Manhattan, New York City, NY.

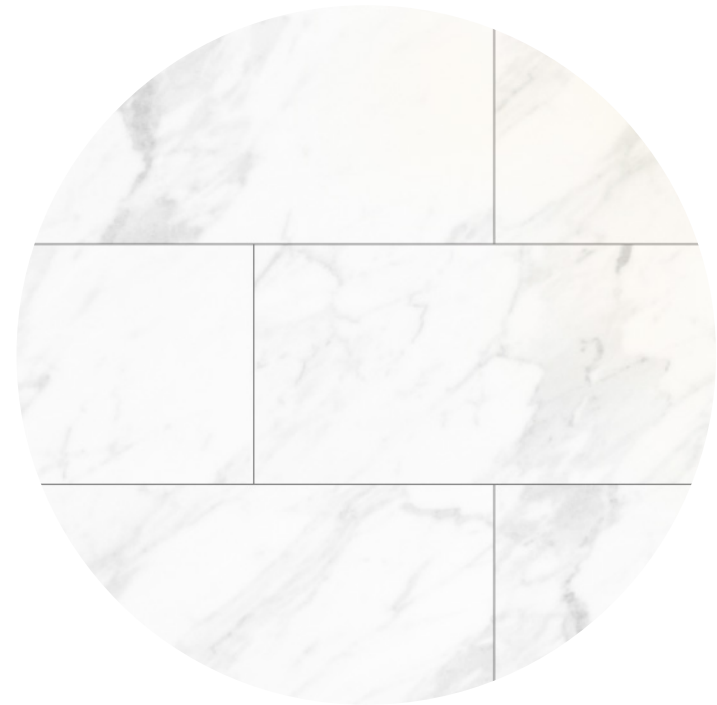

Participação no projeto: Produção de visualização 3D para apresentações aos clientes, estudos de combinação de materiais e auxílio no processo criativo de diversas versões combinando variações de materiais e texturas.



Versões 1 e 2.



Corte Norte, Versão 1.

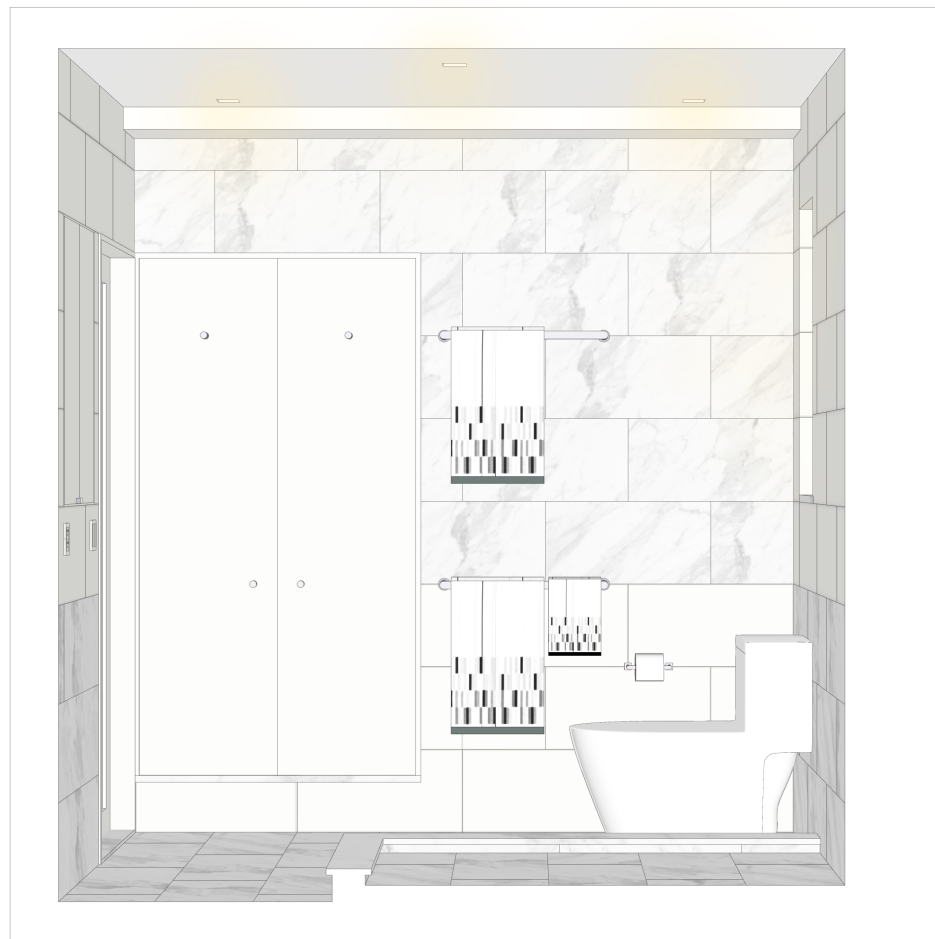

Corte Sul, Versão 1.

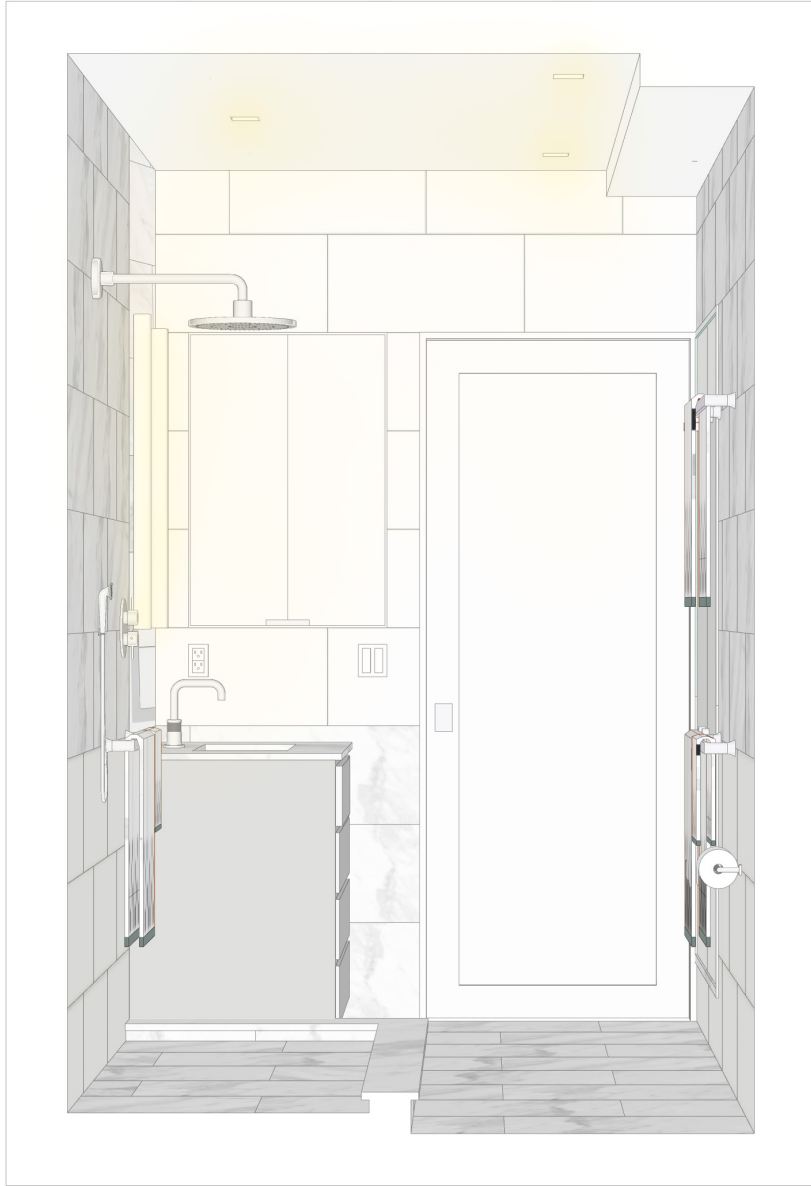

Corte Leste, Versão 1.



Corte Oeste, Versão 1.

Projeto

gou sh

2020

Ampliação de uma residência em estilo *Italianate*, com ampliação de cozinha, adição de área de jantar e adição de *pool house*.

Sag Harbor, Long Island, NY.

Participação no projeto: Realização de estudos volumétricos de diversas versões do projeto para auxiliar as deliberações dos clientes a respeito do estilo a ser adotado, da dimensão dos espaços e dos layouts. Adicionalmente, houve consultoria com a empresa de paisagismo responsável por converter o jardim em estilo inglês em um jardim moderno. A primeira versão da ampliação (V1), com abordagem modernista, acabou substituída pela versão com abordagem de releitura contemporânea dos traços do *Italianate* (V2), diminuindo o contraste entre o existente e o novo, conforme deliberado pelos clientes.





VI Pavilhão de jantar modernista.

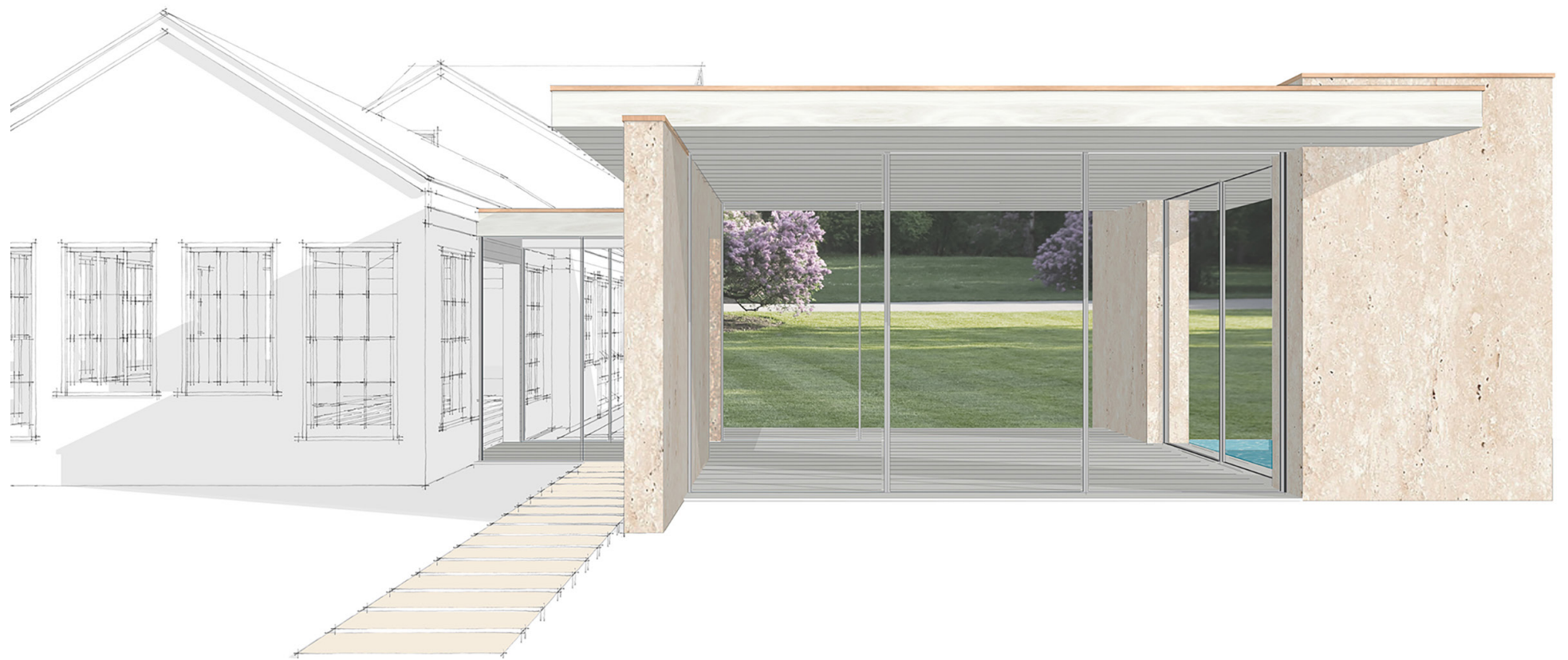

V1 Pavilhão de jantar modernista.



V2 Chegada.



V2 Screen porch.



V2 Vista da piscina.



V2 Entrada principal da nova área de jantar.

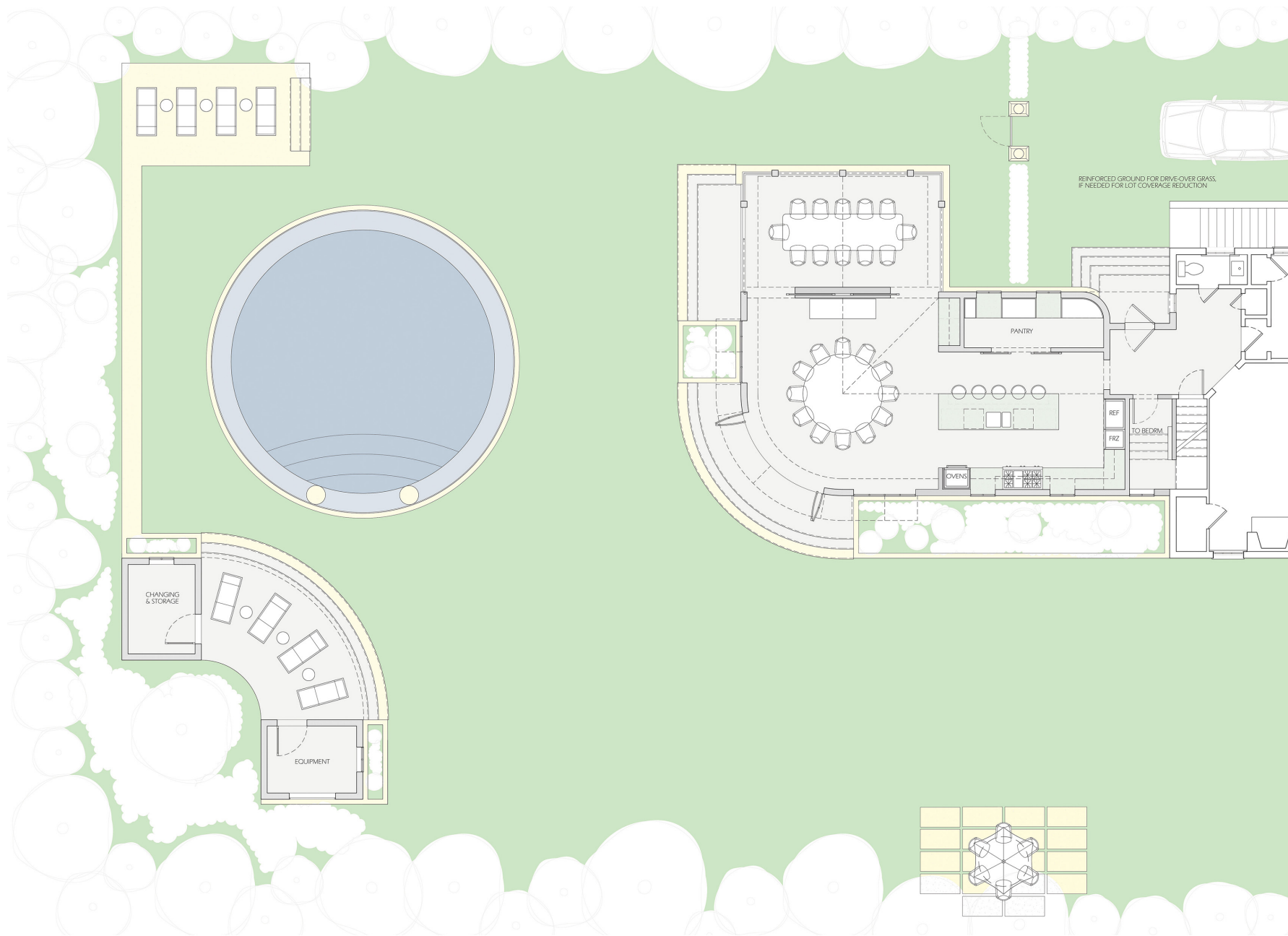

V2 Planta e paisagismo esquemático.

Projeto

chart

2021

Renovação de apartamento.

New York City, NY.



Participação no projeto: Detalhamento de elevações interiores e elaboração de visualização 3D de áreas molhadas para aprovação junto aos clientes.



Cozinha.



Cozinha.

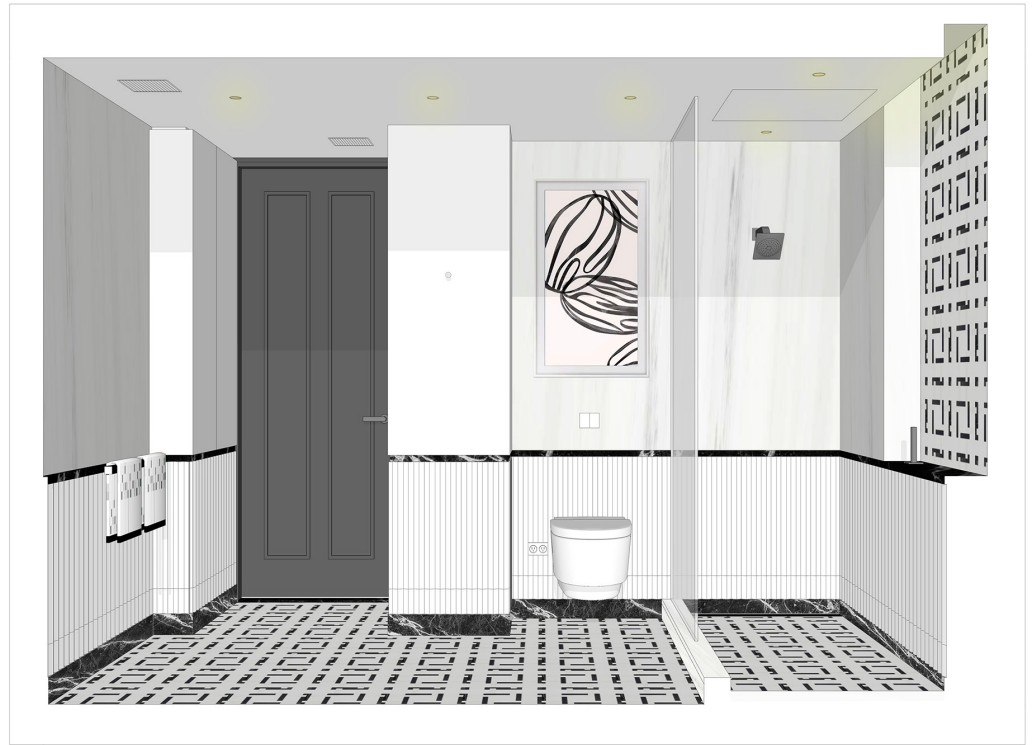

Banheiros, Ela & Ele.

Projeto

fl-ma

2021

Anexo e circulação vertical de conexão entre dois blocos de uma tradicional propriedade suburbana.

Long Island, NY.



Participação no projeto: Estudos de volumetria do anexo e sua relação com os blocos existentes. Produção de visualização 3D para aprovação junto aos clientes.



Vista Noroeste, fundos.



Vista Sudeste, chegada.

Projeto **cl-br**

2022

Reorganização da circulação vertical de uma tradicional casa suburbana.

Upstate, NY.



Participação no projeto: Realização de estudos volumétricos e disposição de acessos para aprovação junto aos clientes.

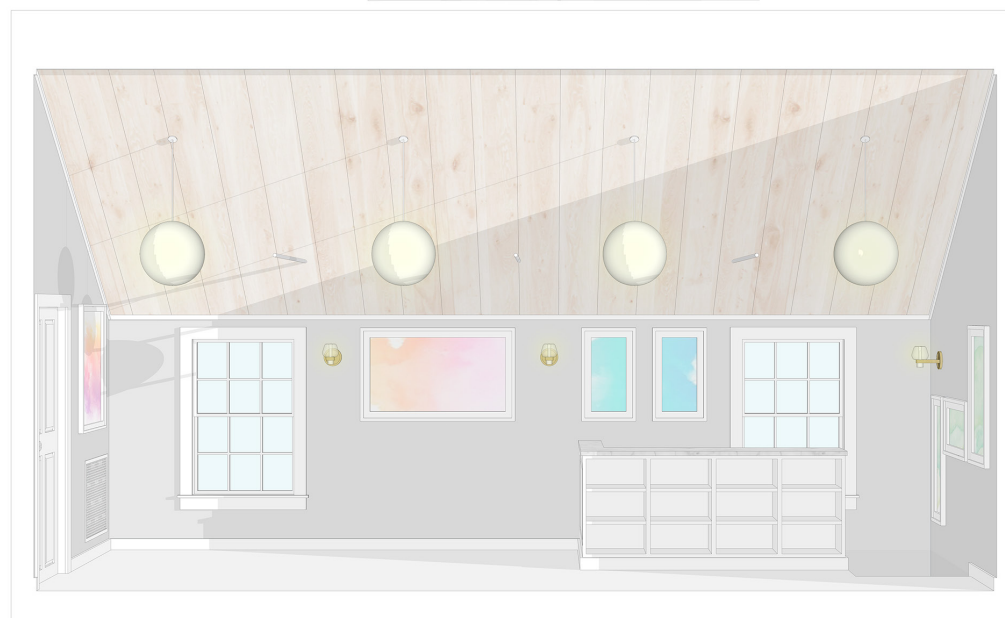
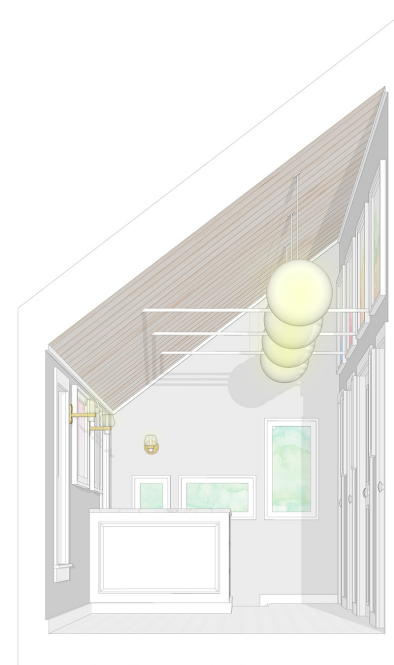
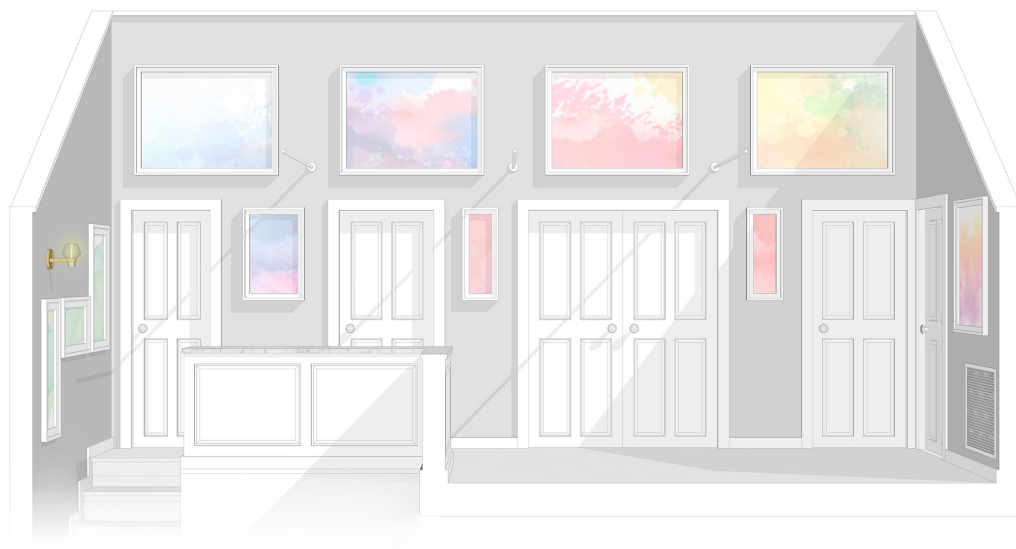

Elevações interiores.

Projeto

cl-br

2022

Reorganização da circulação vertical de uma tradicional casa suburbana.

Upstate, NY.



Participação no projeto: Realização de imagens tridimensionais com duas opções de layout. Neste projeto, envolvi meu aluno de graduação, Vagner Alves, na produção das imagens.

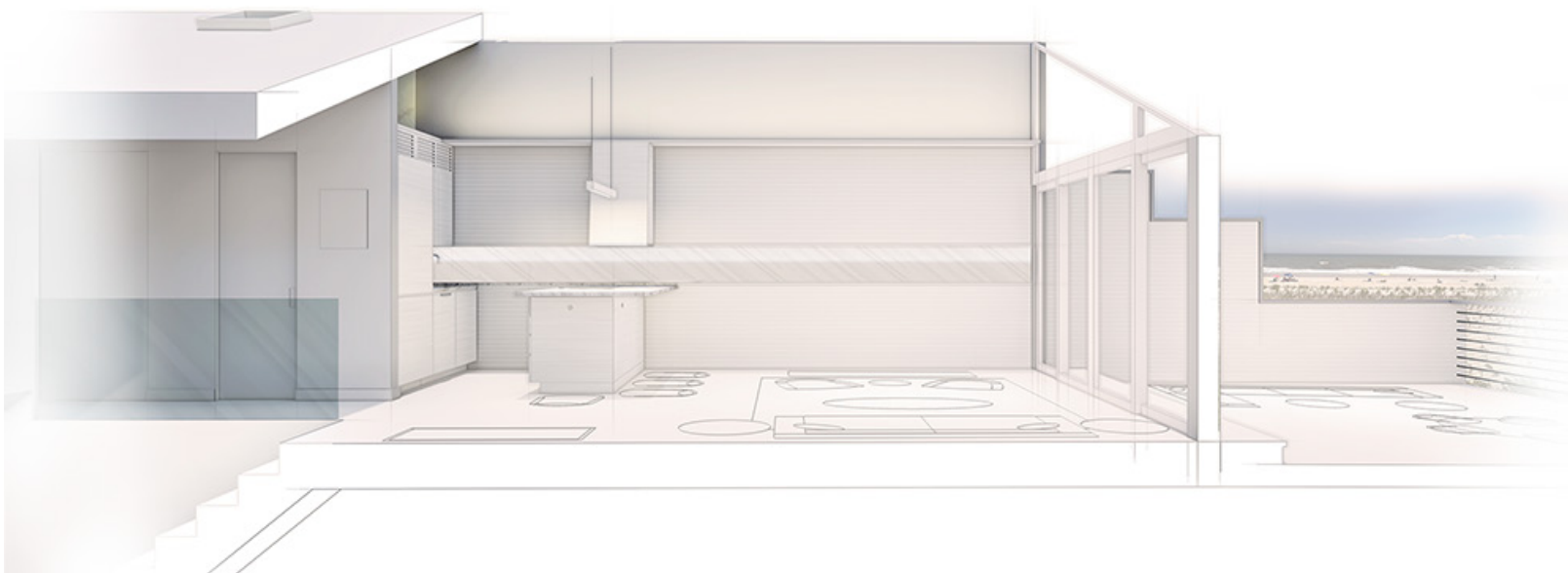

Elevações interiores, V1 e V2.

Projeto **len**

2022

Renovação e ampliação de uma residência modernista.

Long Island, NY.

Participação no projeto: Realização de estudos volumétricos de duas versões, de maior e menor custo. Por fim, o cliente optou pela versão de maior custo que propõe uma volumetria maior na elevação frontal, com dois blocos altos de vidro com áreas comuns e três blocos sólidos de madeira com áreas privadas. Para a elaboração dessas imagens, envolvi meu aluno de graduação, Vagner Alves, nas atividades do escritório. Em movimento de vaivém, Chris, Vagner e eu produzimos estudos volumétricos e apresentações finais dessas duas versões.





Elevação frontal, V1 e V2.



Vista da garagem, V1 e V2.





Vista da área de lazer, V1, versão escolhida.



Vista da piscina, V1, versão escolhida.

Projeto

web design

2015-Presente

Organização de acervo e web design para o escritório Rawlins Design, e para a ONG Pines Modern, ambos presididos pelo Arquiteto Christopher Rawlins.

Manhattan, New York City, NY.

Participação no projeto: Participação em sessões de fotografia de edificações, participação na edição das imagens, organização do acervo de imagens, criação do layout dos websites e criação de versão mobile-friendly. Em paralelo, administro as redes sociais da empresa e da ONG.



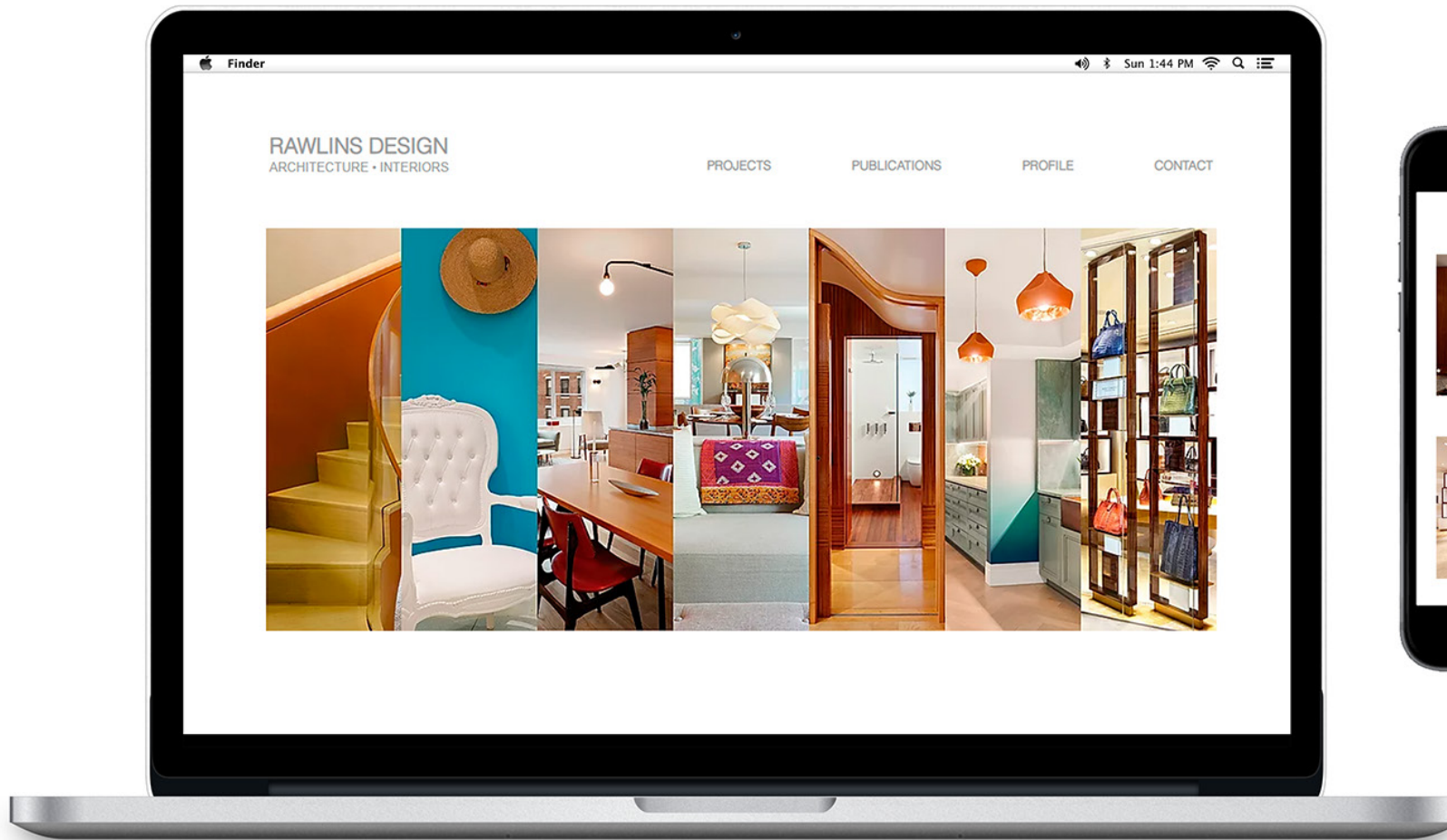

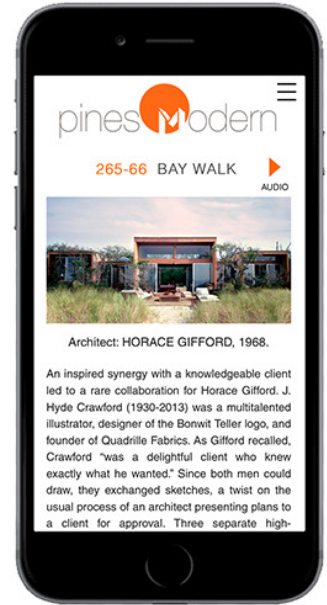



do.co.mo.mo_us.
MODERNISM IN AMERICA AWARDS 2020



pinestmodern

DOCUMENTATION SPECIAL CITATION FOR GRASSROOTS INITIATIVE | INVENTORY / SURVEY

PINES MODERN

FIRE ISLAND PINES, NEW YORK

PROJECT TEAM

Christopher Rawlins and Rafael Kalinoski



 **Rafael Kalinoski**
Architecture Design Consultant na Rawlins Design Incorporated

Recomendações Solicitar recomendação 

Recebidas (1) Concedidas (0)

 **Christopher Rawlins**
President and Founder at Rawlins Design Incorporated (Architecture and Interiors) and Pines Modern Corporation (Preservation)
Em 17 de janeiro de 2021, Christopher supervisionava Rafael diretamente

Rafael began working in my office years ago as a summer intern during his study abroad year in the United States, I so enjoyed working with him that he has continued to be a valuable remote team member. Rafael is meticulous, enthusiastic, inquisitive, and brings much-needed humor to every task.

Recomendação do fundador do Rawlins Design e da Pines Modern no LinkedIn.

Todas as imagens: Copyright © 2023 Rawlins Design Incorporated.
Fotógrafo: Tom Sibley.
Renderings: Rafael Kalinoski.