

RAFAEL KALINOSKI

PORTFÓLIO DE ATUAÇÃO PROFISSIONAL 2015 -2025

RAWLINS DESIGN | PINES MODERN



RawlinsDesign.com
PinesModern.org
r.kalinoski@rawlinsdesign.com

Todas as imagens: Copyright Rawlins Design Incorporated.

Projeto

vro

2015

Conjugação de três unidades de apartamentos em uma única unidade duplex.

Manhattan, New York City, NY.

Participação no projeto: Acompanhamento da obra, como estagiário, nos meses de maio, junho e julho de 2015, uma vez por semana, sob supervisão do arquiteto responsável. As visitas incluíam discussões com os construtores, revisão de desenhos e tomada de decisões sobre o projeto. Uma das visitas foi uma viagem com os clientes para a fábrica da *Stone Source* em New Jersey com o objetivo de escolher os acabamentos em pedra para cozinha e banheiros. As fotos seguintes mostram o produto final, que contou com o trabalho de decoradores.





Montagem do *steel frame* na cozinha.



Cozinha executada.



Sala de estar, com vista para a 74th Street, executada.



Banheiro da suíte principal, executado.

Projeto **shu**

2017

Anexo a casa de praia.

Fair Harbor, NY.

Participação no projeto: Consultoria à distância produzindo visualização 3D para as reuniões com a cliente em NYC. Diversas versões do ângulo da cobertura do anexo foram modeladas para garantir que, do segundo andar da residência, fosse possível ver a piscina e as árvores do fundo do lote sem que o anexo obstruísse a paisagem. Produção de renderings finais para marketing do escritório.





Elevação frontal do anexo (vista da piscina).



Elevação lateral.

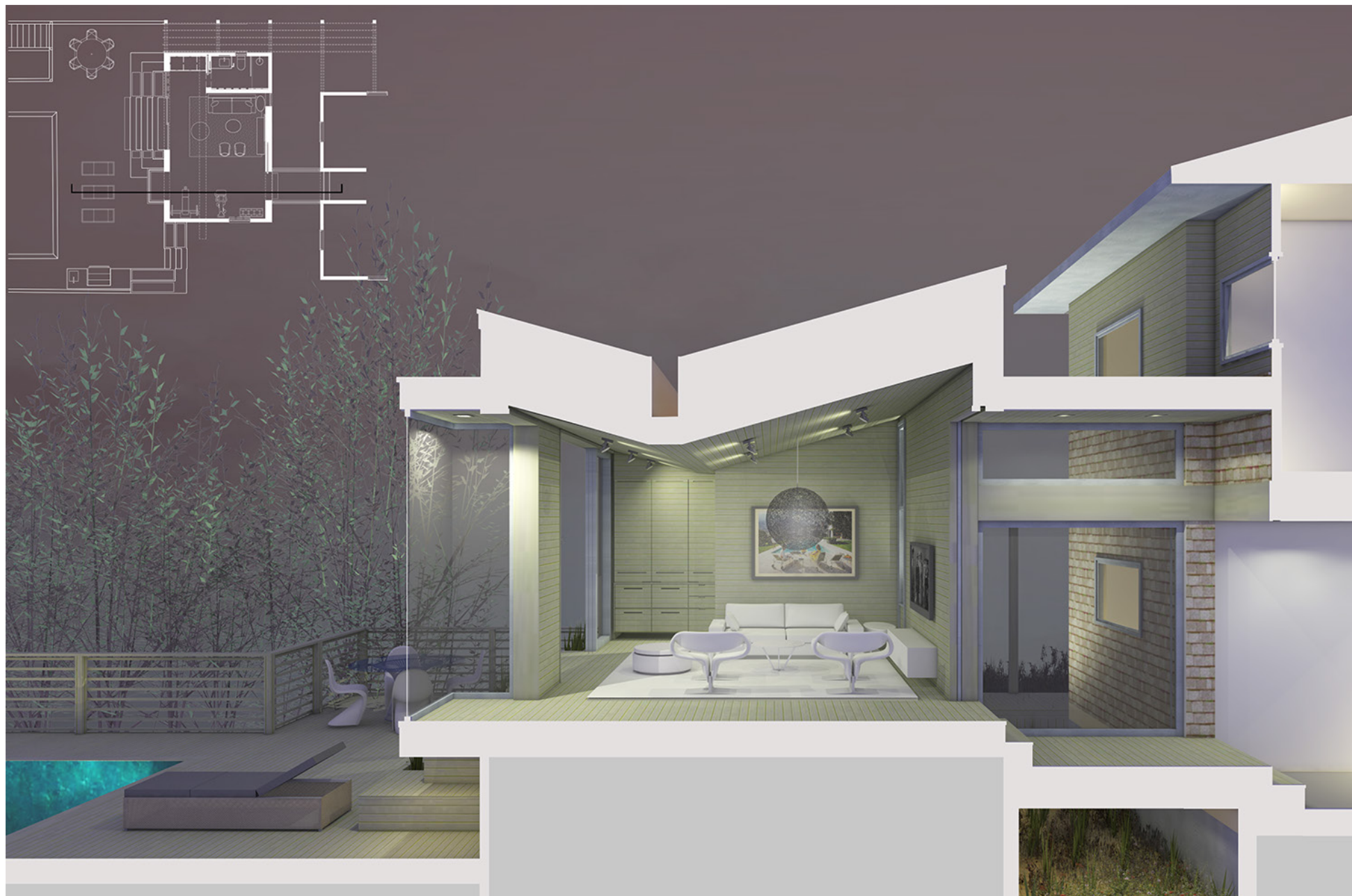

Corte transversal.



Execução em andamento.

Todas as imagens: Copyright Rawlins Design Incorporated.

Projeto **spe**

2017

Reforma de cozinha em apartamento de médio padrão.

Manhattan, New York City, NY.



Participação no projeto: Produção de testes de volumetria do mobiliário e visualização 3D para apresentações aos clientes. Auxílio na edição de fotografias do projeto para marketing.



Elevação panorâmica.



Detalhe: rendering e execução.



Sala de estar e cozinha, executadas.

Projeto

OCO

2018

Reforma de casa de praia com adição de escada espiral para a cobertura e anexo de pergolado lateral à piscina.

Fire Island Pines, NY.

Participação no projeto: Produção de visualização 3D para apresentações aos clientes, estudos de insolação da pérgola adjacente à piscina conforme horário de almoço tradicional da ilha (2pm EST, 40.6653° N, 73.0693° W) e produção de renderings finais para marketing do escritório. Após concluída a obra, esta residência foi parte da visitação bianual guiada de Fire Island Pines com o objetivo de explorar as residências modernas do século XX executadas exclusivamente em madeira. A residência foi originalmente construída em 1986 com projeto de Harry Bates, tradicional arquiteto modernista que atua principalmente em Long Island, NY. Em 2022, foi escolhida pela revista Wallpaper* como uma das 10 residências mais relevantes produzidas no ano.





Implantação.



Elevação frontal.

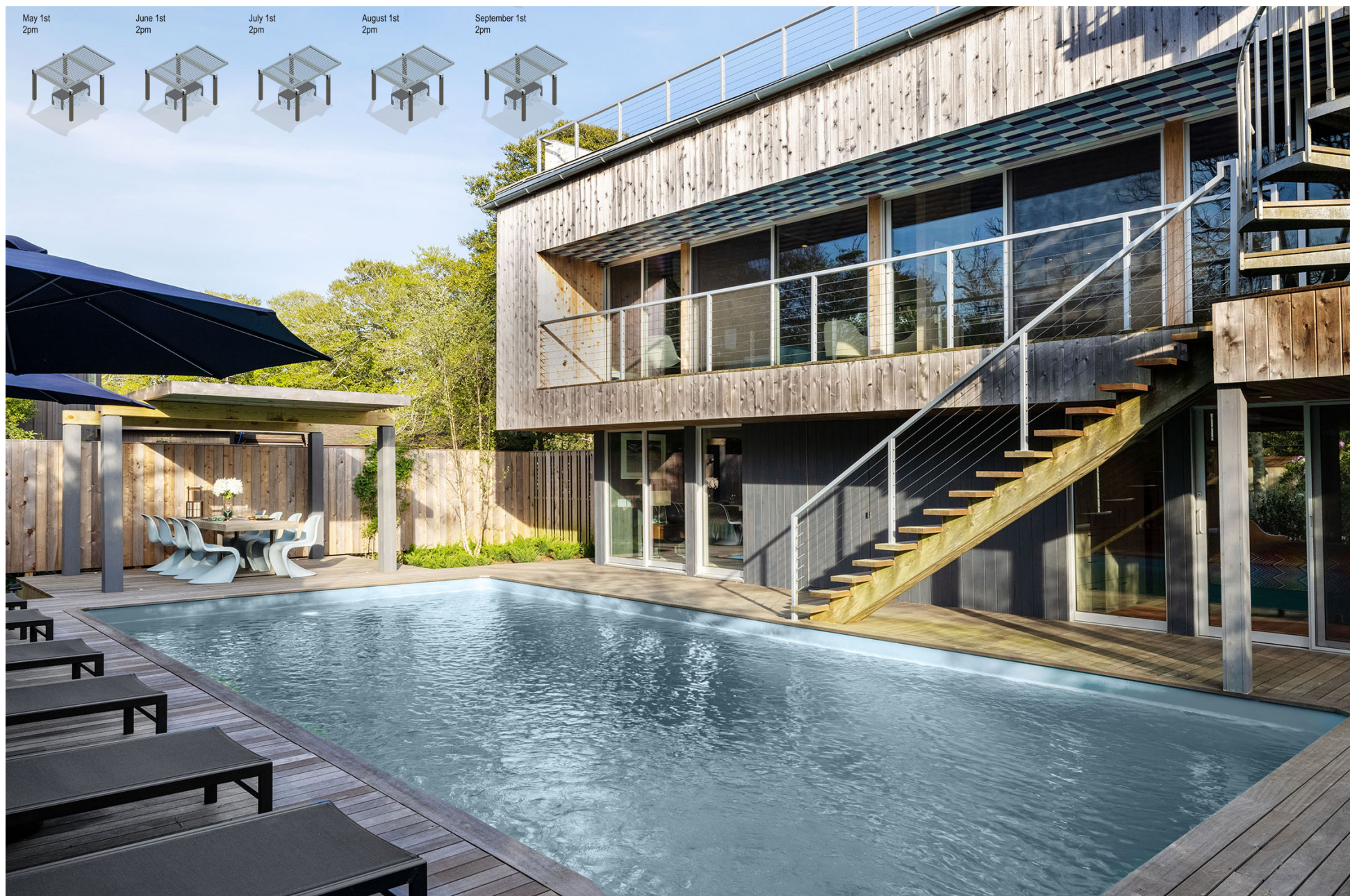

Vista posterior, com estudos de insolação da pérgola no canto superior esquerdo.



Interior.

Projeto gou

2018

Reforma de dois banheiros, masculino e feminino, em apartamento de alto padrão.

Manhattan, New York City, NY.

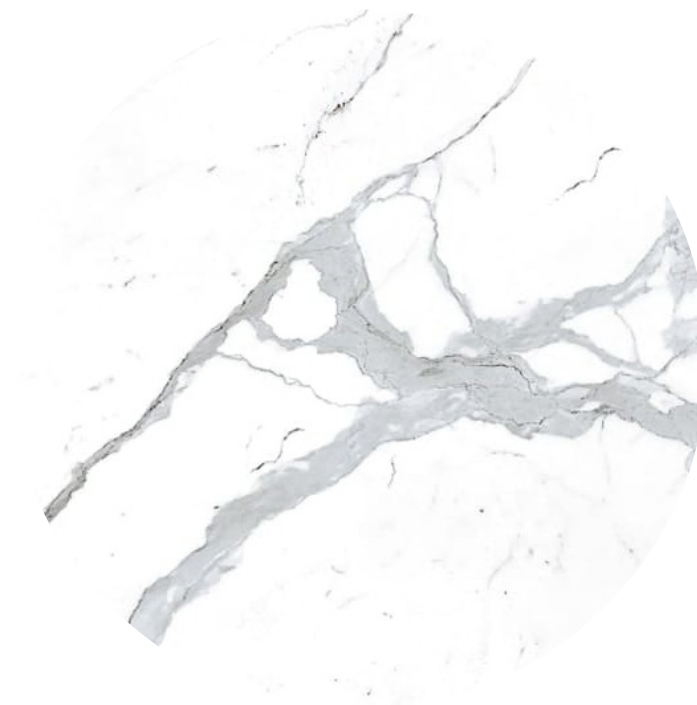

Participação no projeto: Produção de visualização 3D para apresentações aos clientes, estudos de combinação de materiais e auxílio no processo criativo de diversas versões combinando variações de materiais, texturas, luminárias e equipamentos de banheiro.



Planta perspectivada: Ele & Ela.



Ela, com fiação das luminárias através da parede superior em vidro que separa os dois banheiros. À direita, vista para a Park Avenue, NYC.

Todas as imagens: Copyright Rawlins Design Incorporated.



Ele, versão 1.



Ele, versão 1, banheira em nicho.

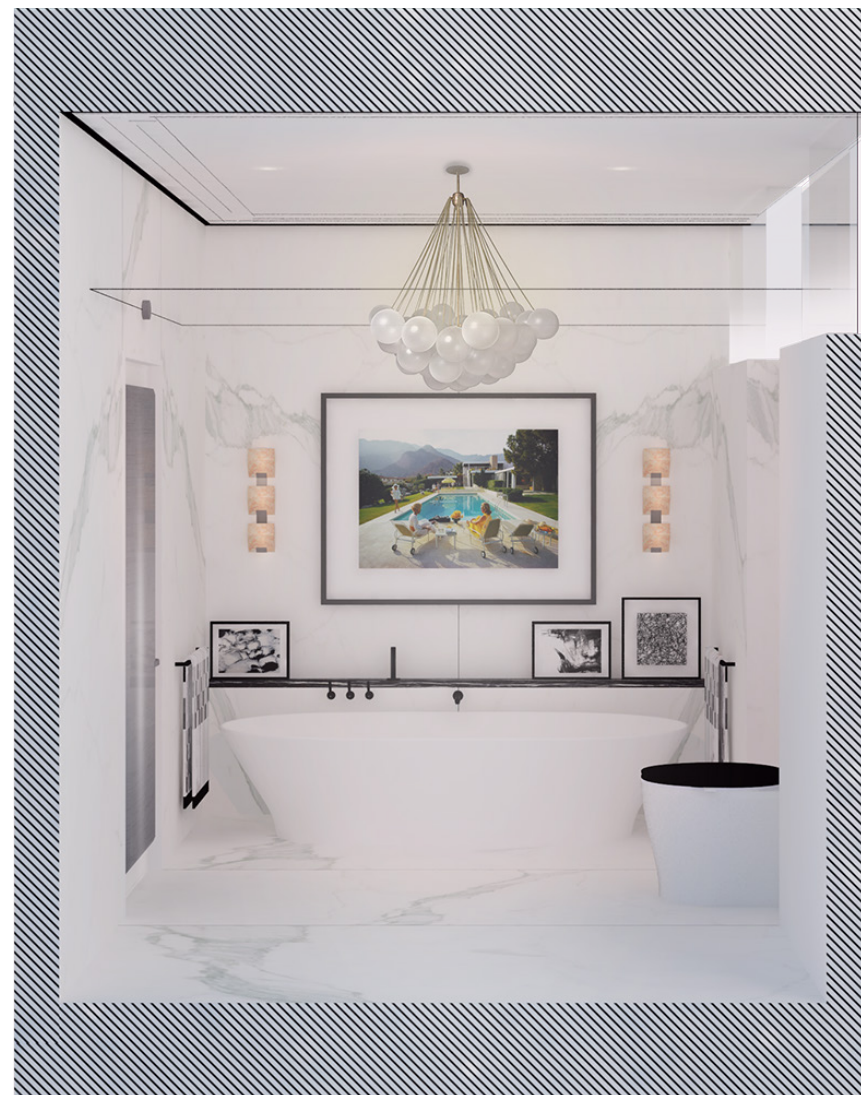

Ele, versão 2, banheira solta.

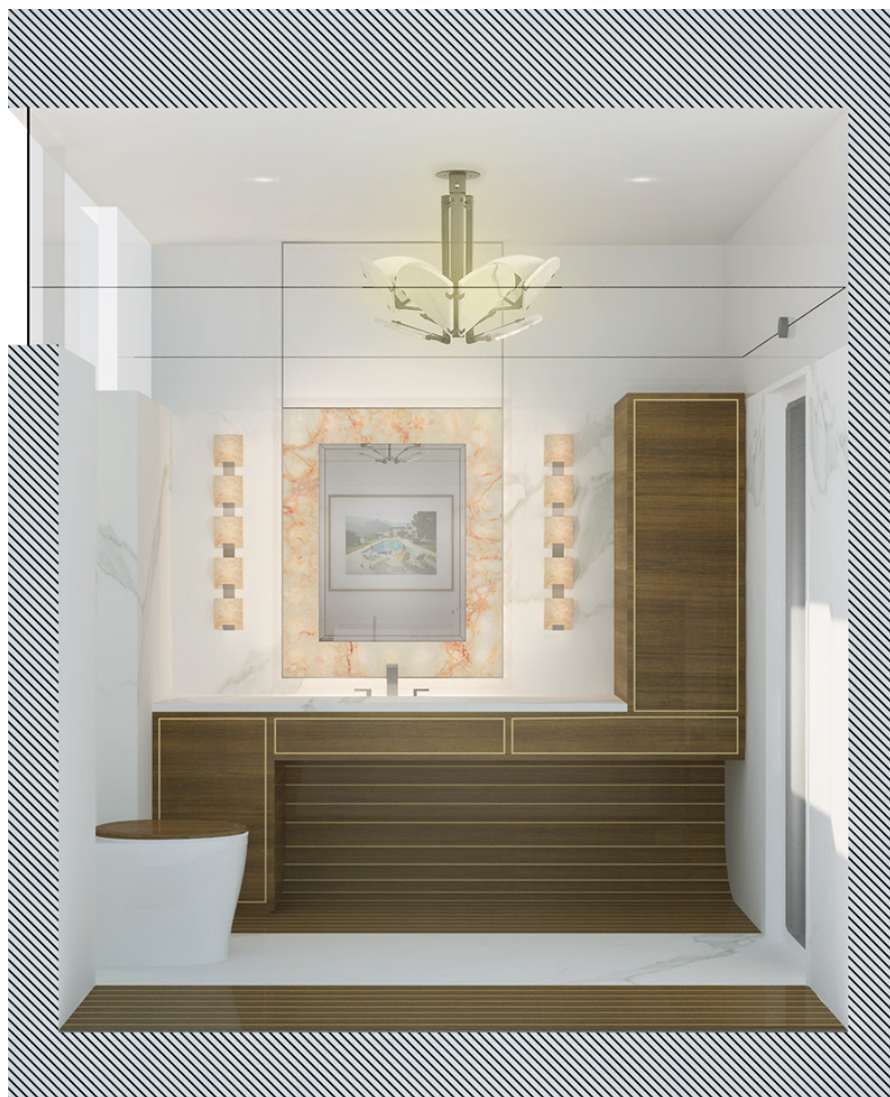

Ele, versão 1, em madeira.

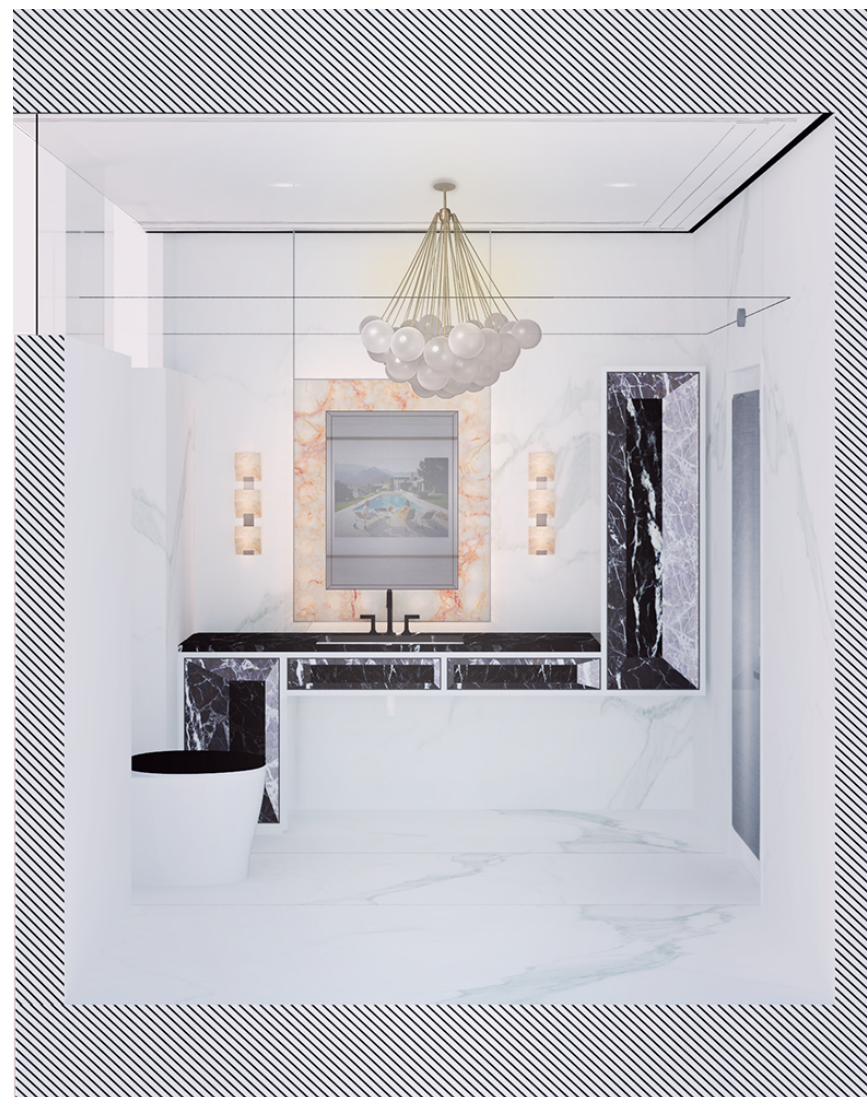

Ele, versão 2, em pedra.

Projeto **smi**

2018

Casa de campo.

Saugatuck, Michigan.

Participação no projeto: Estudos de layout e volumetria, produção de visualização 3D para apresentações aos clientes, estudos de combinação de materiais e cores e estudos de paisagismo e topografia do entorno imediato. A pedido dos clientes, o volume principal remete ao tradicional estilo vitoriano, comum nos subúrbios norte-americanos, combinado com um anexo em estilo de “celeiro” rural, onde ficam a garagem, a lavanderia e os dormitórios. Os dois volumes são conectados pelo hall de entrada, em vidro.



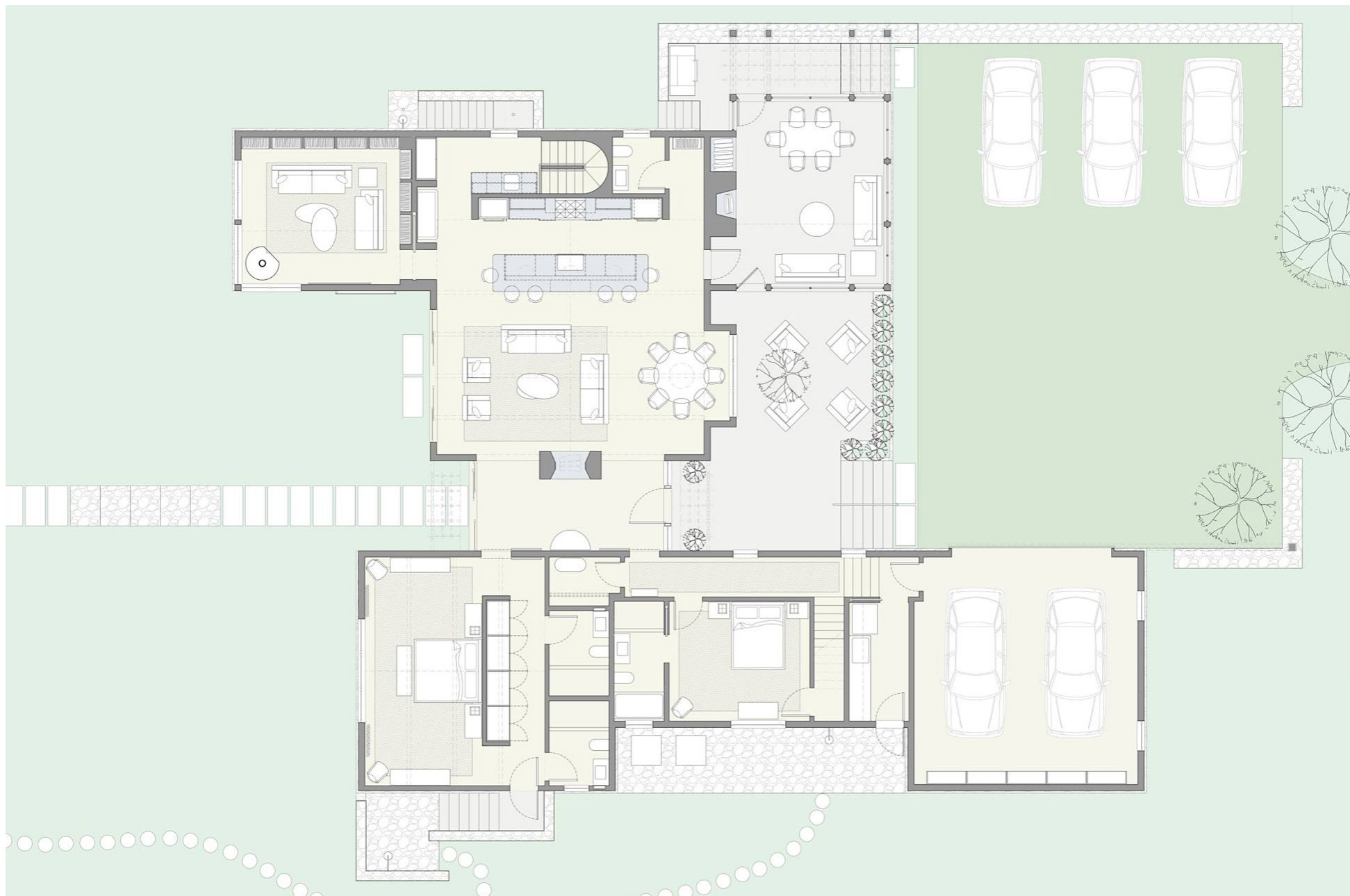

Planta.



Acesso principal.



Elevação posterior, com vista para o Lake Michigan.



Área de jantar (sem projeto de decoração) e lareira.



Esboço preliminar do espaço dedicado à cozinha.

Projeto **salt**

2019

Spa

Manhattan, New York City, NY.

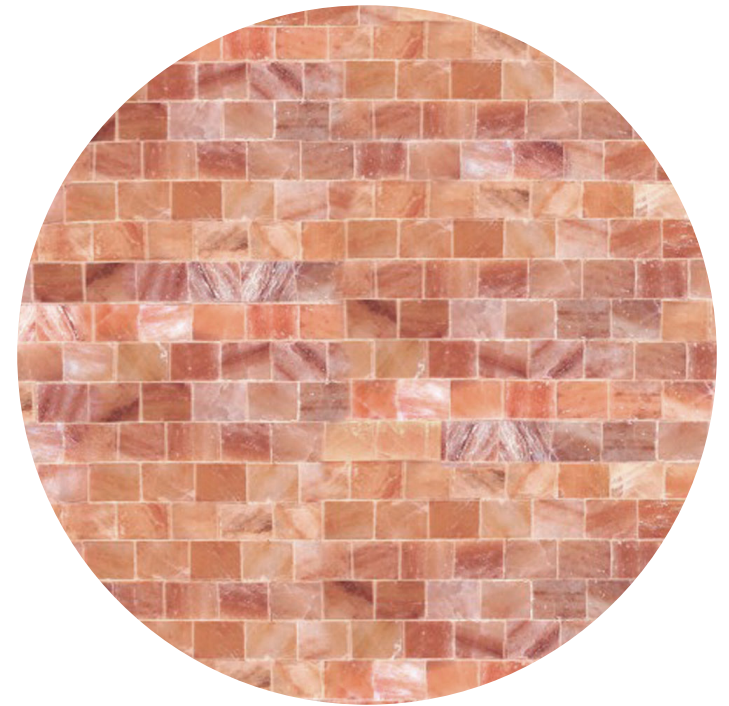

Participação no projeto: Estudos de layout e volumetria, produção de visualização 3D para apresentações aos clientes, estudos de combinação de materiais e criação de variações da recepção do spa utilizando o manual da marca Salt Live Energized como referência.

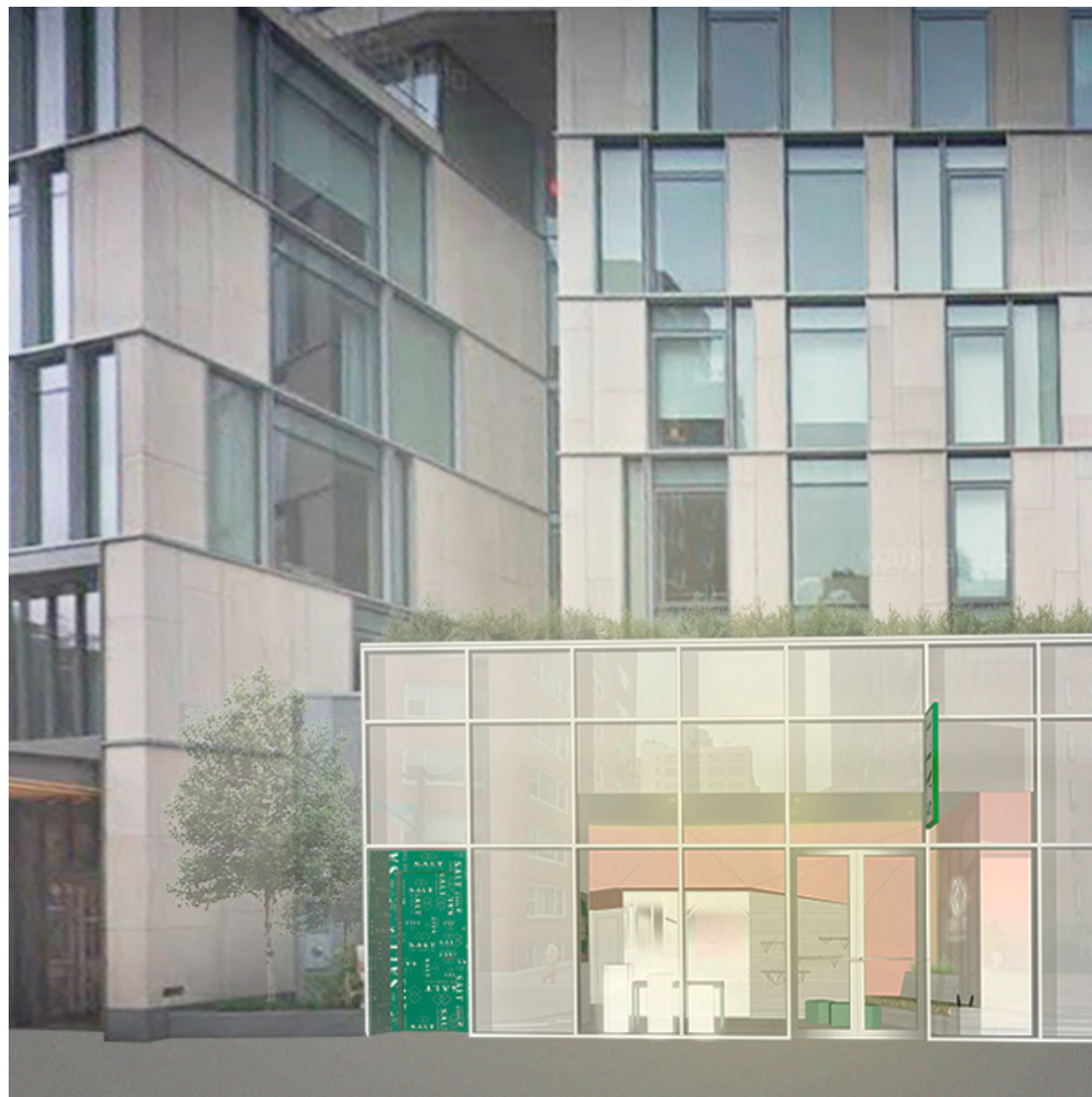

Localização do Spa no One Vandam, prédio projetado por BSK Architects.



Elevação frontal.

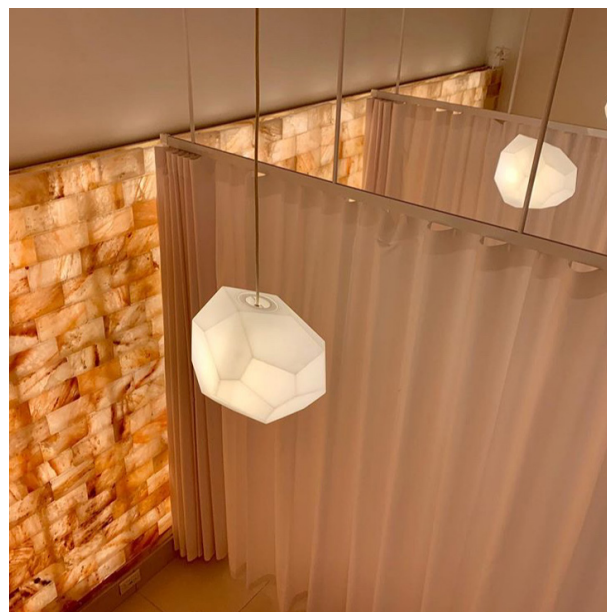
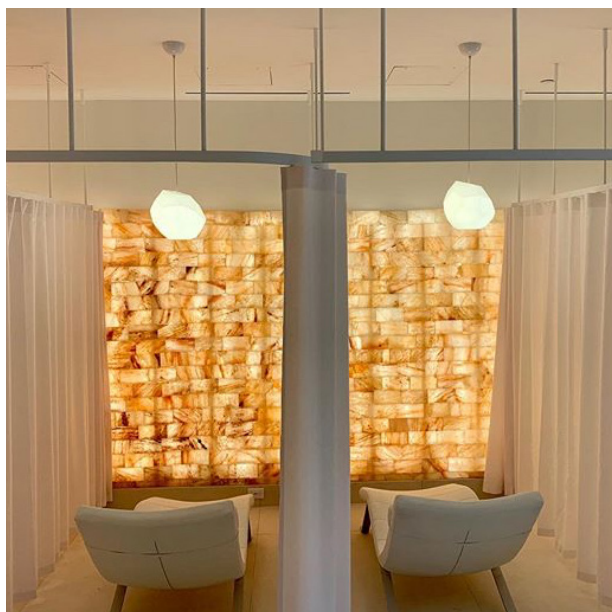
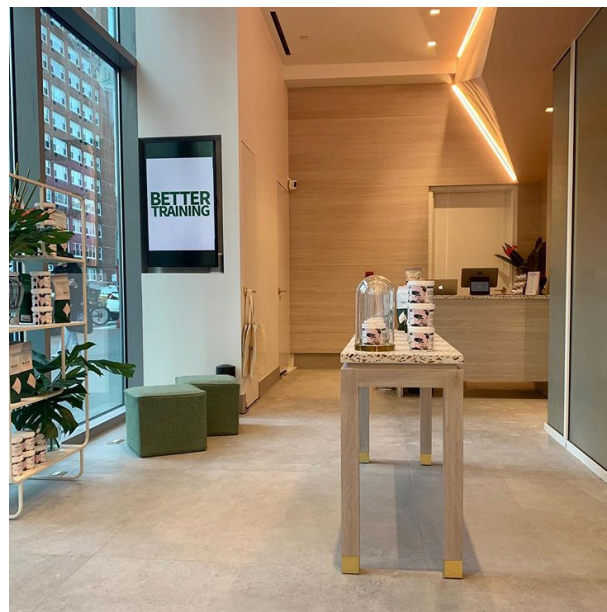

Recepção, executada (Imagens: Copyright © 2020 Salt Live Energized).

Projeto **cal**

2020

Reforma de banheiro em apartamento de médio padrão.

Manhattan, New York City, NY.



Participação no projeto: Produção de visualização 3D para apresentações aos clientes, estudos de combinação de materiais e auxílio no processo criativo de diversas versões combinando variações de materiais e texturas.



Versões 1 e 2.

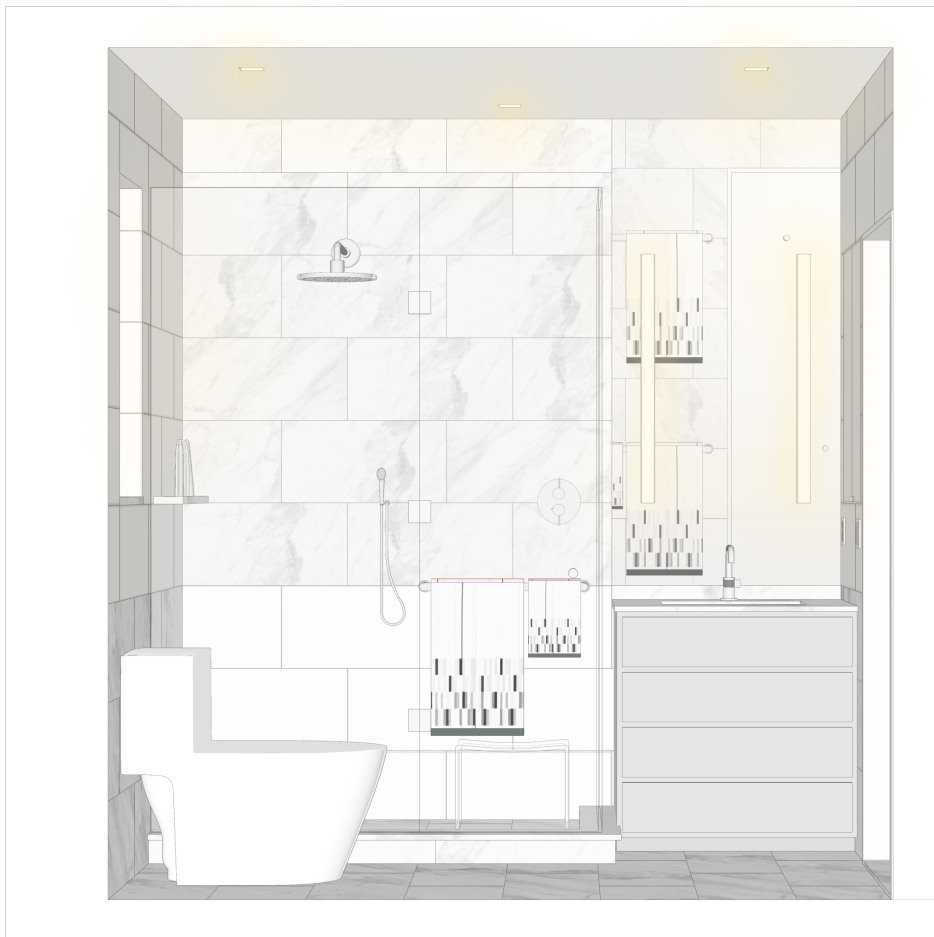

Corte Norte, Versão 1.

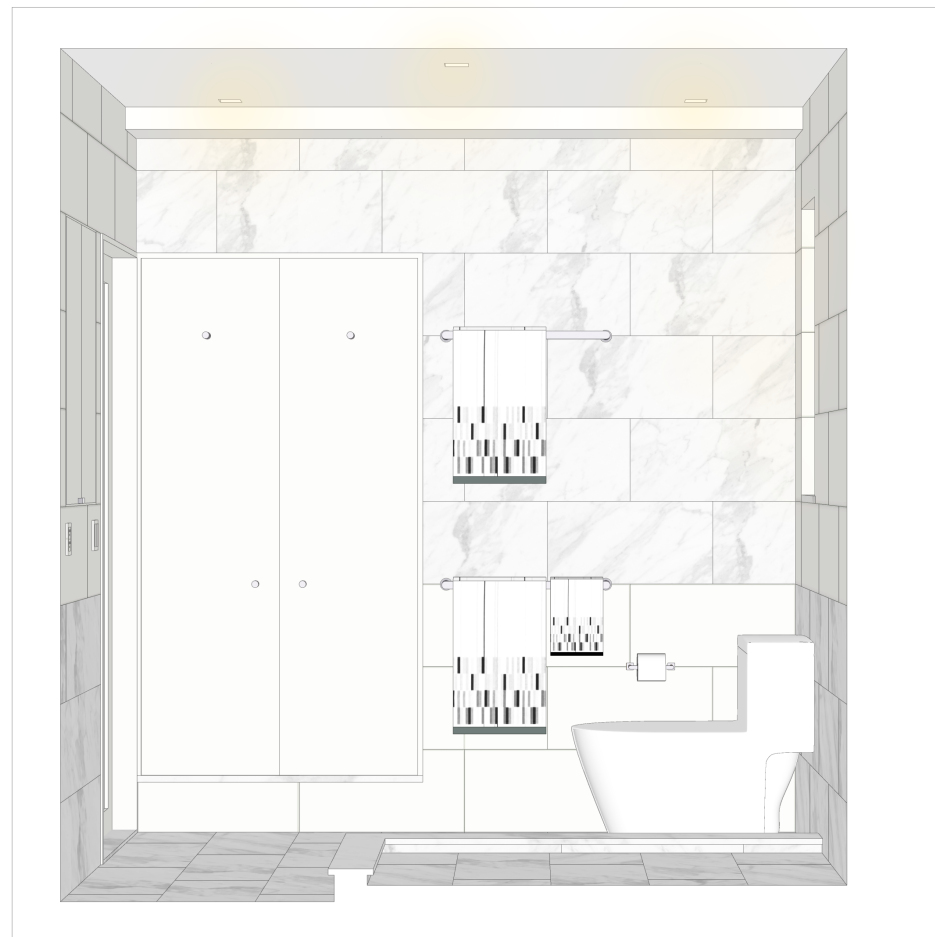

Corte Sul, Versão 1.

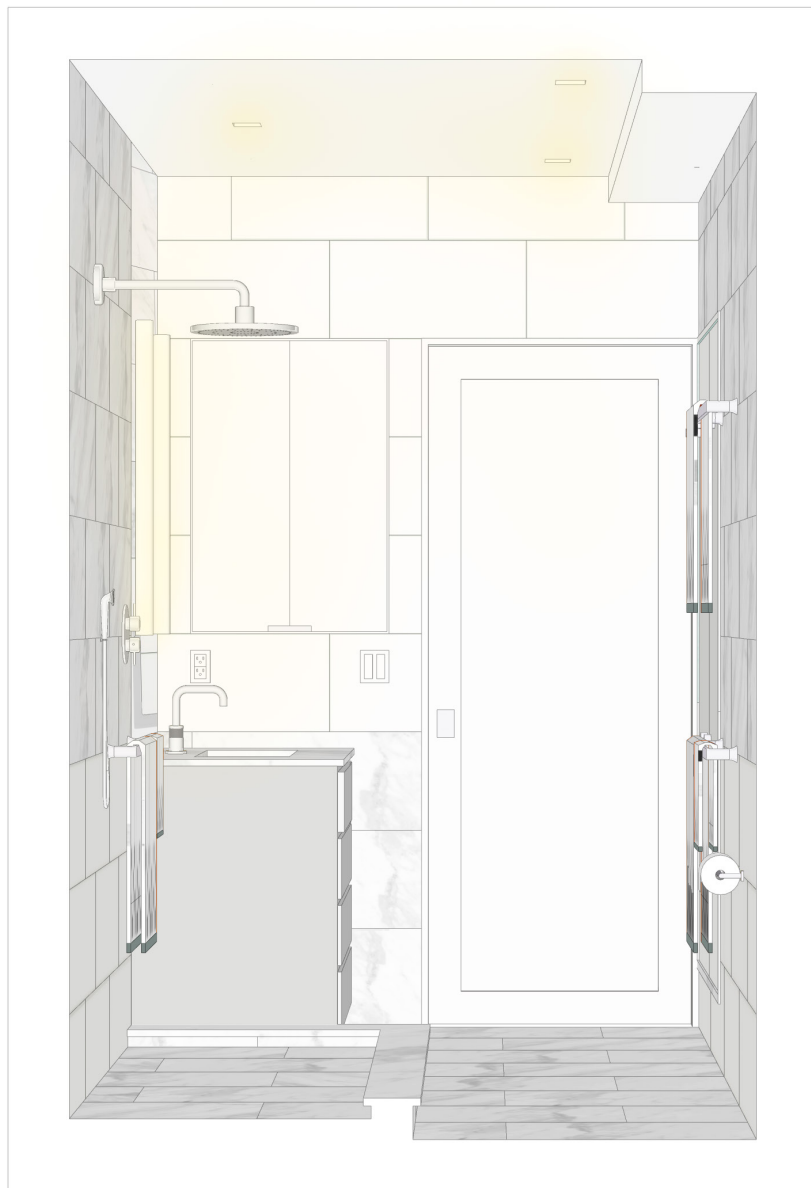

Corte Leste, Versão 1.



Corte Oeste, Versão 1.

Projeto gou sh

2020

Ampliação de uma residência em estilo *Italianate*, com ampliação de cozinha, adição de área de jantar e adição de *pool house*.

Sag Harbor, Long Island, NY.

Participação no projeto: Realização de estudos volumétricos de diversas versões do projeto para auxiliar as deliberações dos clientes a respeito do estilo a ser adotado, da dimensão dos espaços e dos layouts. Adicionalmente, houve consultoria com a empresa de paisagismo responsável por converter o jardim em estilo inglês em um jardim moderno. A primeira versão da ampliação (V1), com abordagem modernista, acabou substituída pela versão com abordagem de releitura contemporânea dos traços do *Italianate* (V2), diminuindo o contraste entre o existente e o novo, conforme deliberado pelos clientes.



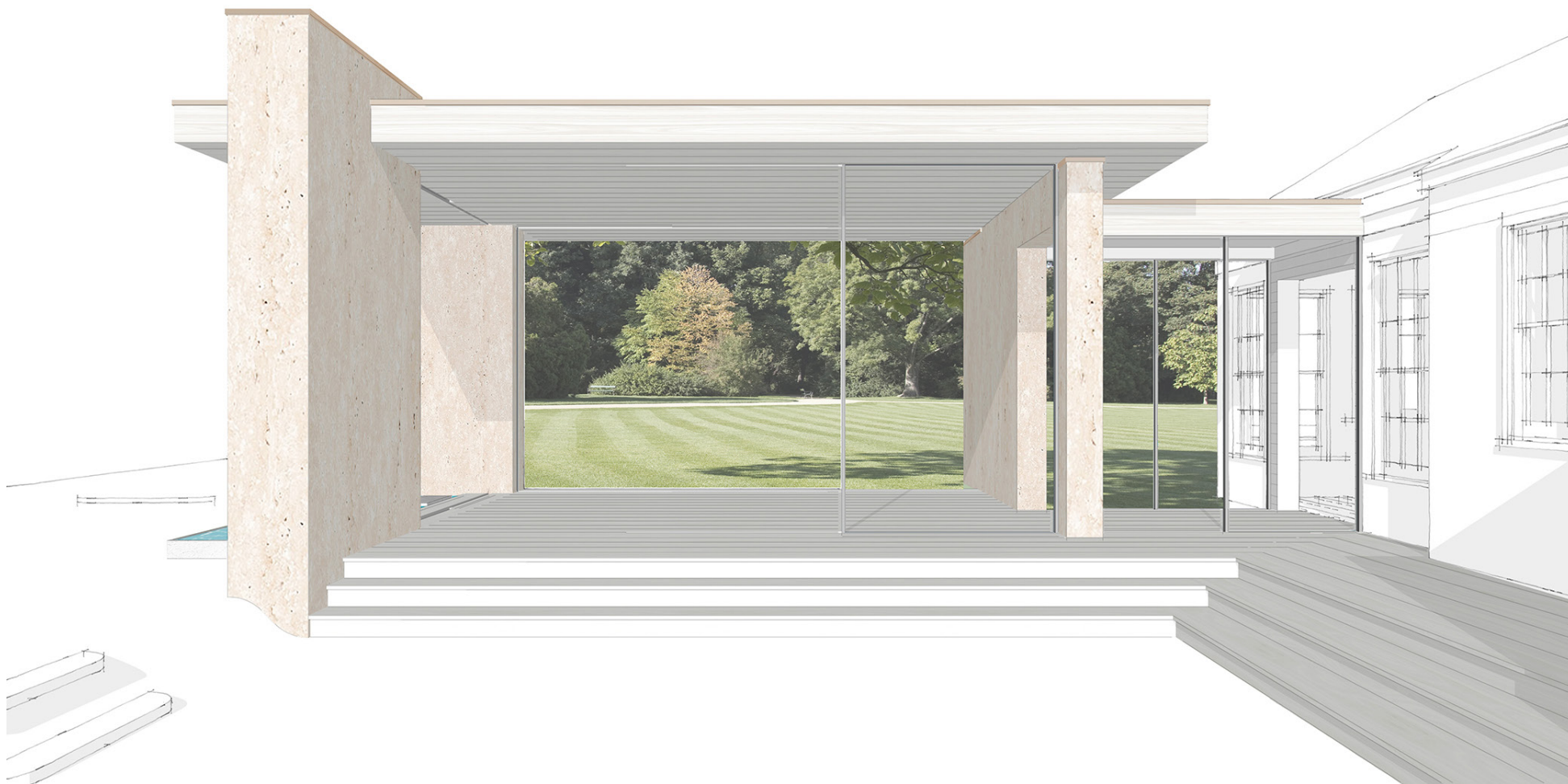

V1 Pavilhão de jantar modernista.



V1 Pavilhão de jantar modernista.



V2 Chegada.



V2 Screen porch.



V2 Entrada principal da nova área de jantar.

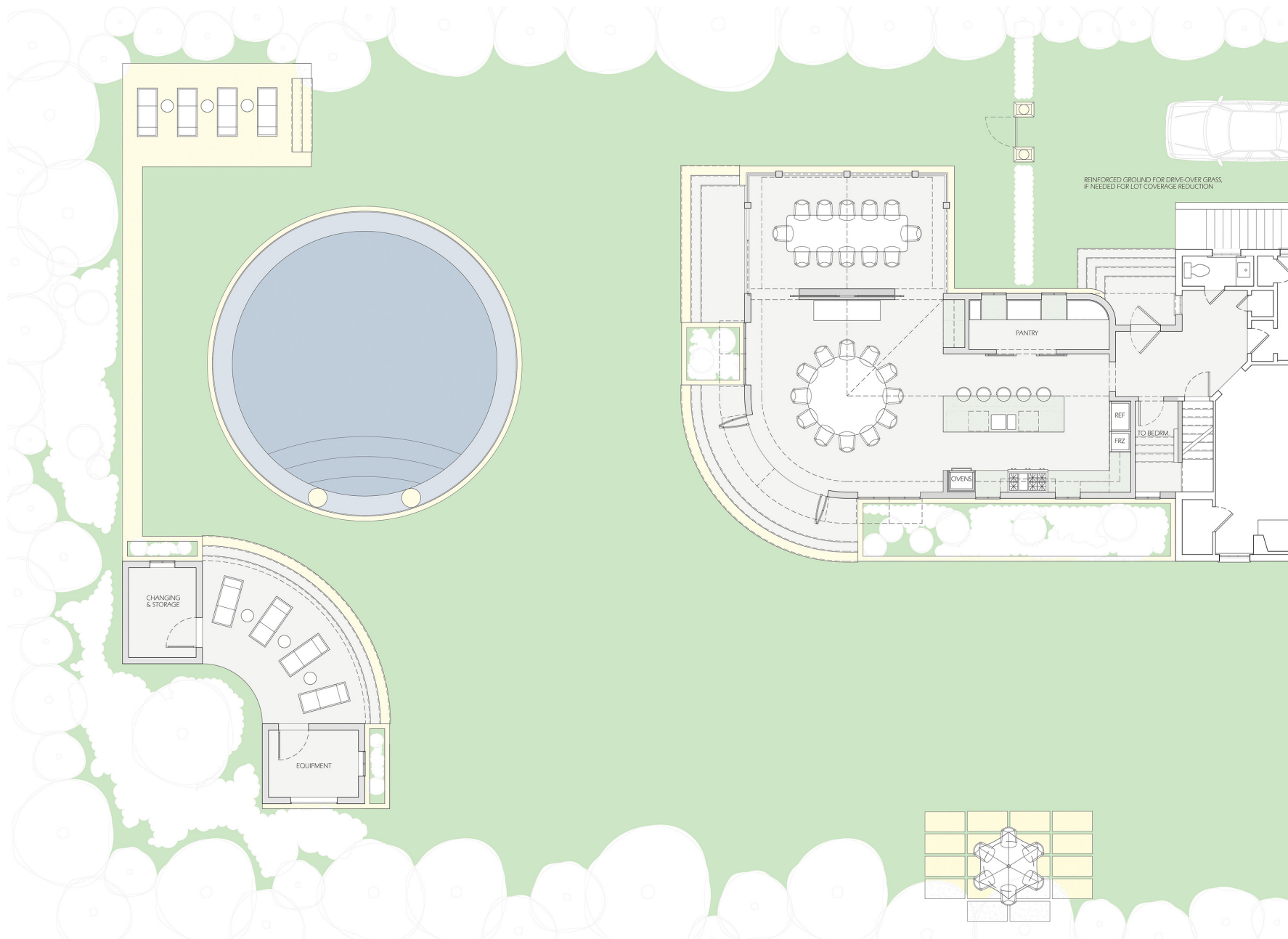

V2 Planta e paisagismo esquemático.

Projeto **chart**

2021

Renovação de apartamento.

New York City, NY.



Participação no projeto: Detalhamento de elevações interiores e elaboração de visualização 3D de áreas molhadas para aprovação junto aos clientes.



Cozinha.



Cozinha.

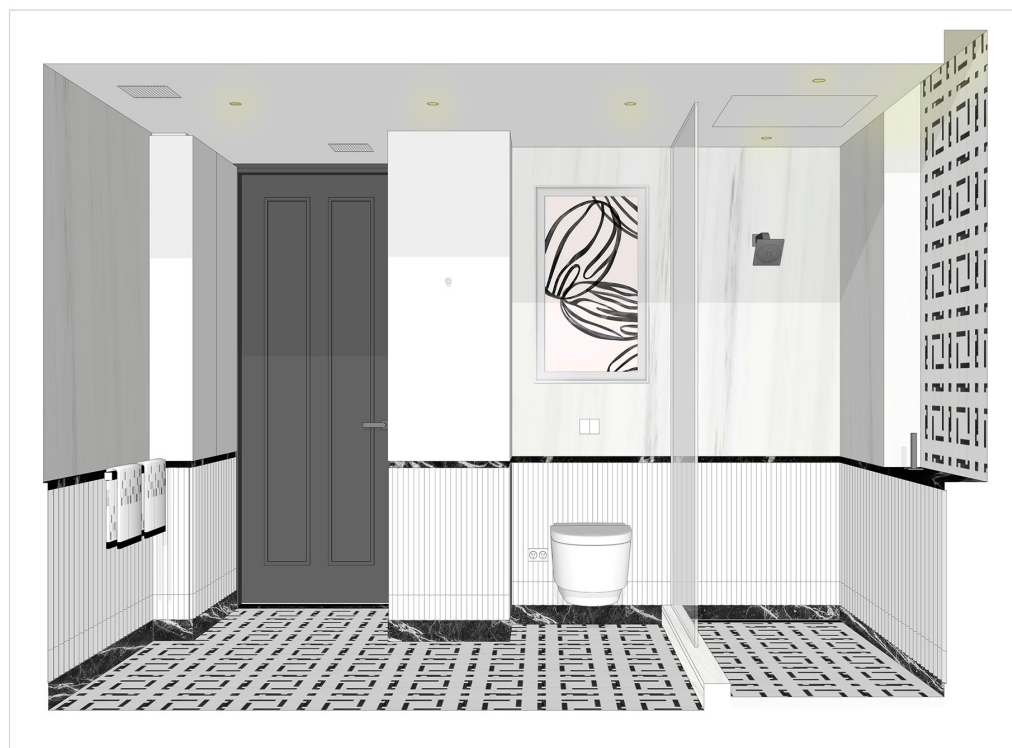
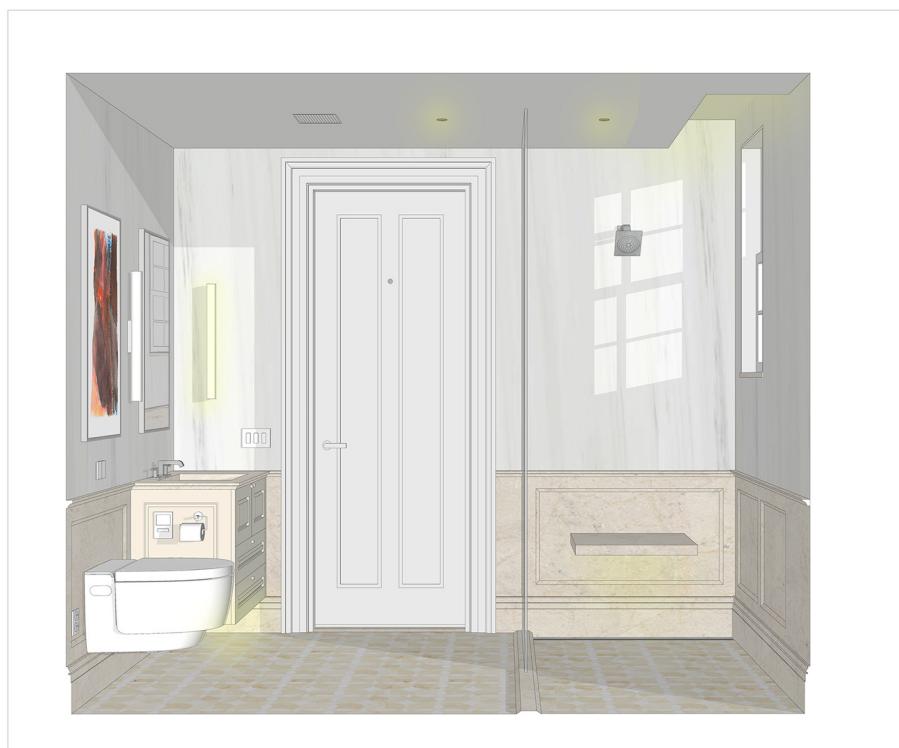

Banheiros, Ela & Ele.

Projeto **fl-ma**

2021

Anexo e circulação vertical de conexão entre dois blocos de uma tradicional propriedade suburbana.

Long Island, NY.



Participação no projeto: Estudos de volumetria do anexo e sua relação com os blocos existentes. Produção de visualização 3D para aprovação junto aos clientes.



Vista Noroeste, fundos.



Vista Sudeste, chegada.

Projeto **cl-br**

2022

Reorganização da circulação vertical de uma tradicional casa suburbana.

Upstate, NY.



Participação no projeto: Realização de estudos volumétricos e disposição de acessos para aprovação junto aos clientes.

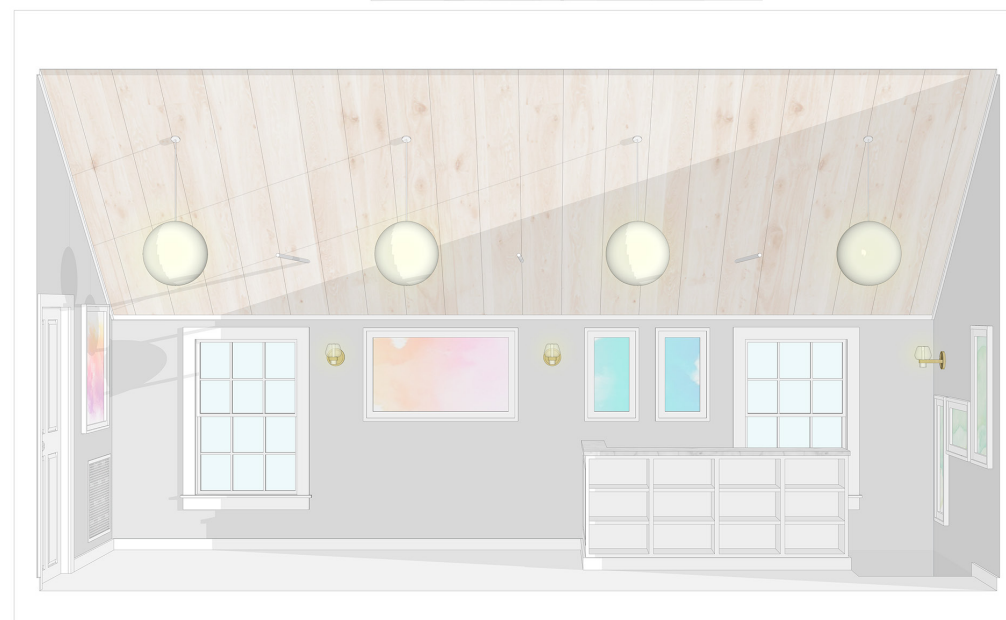
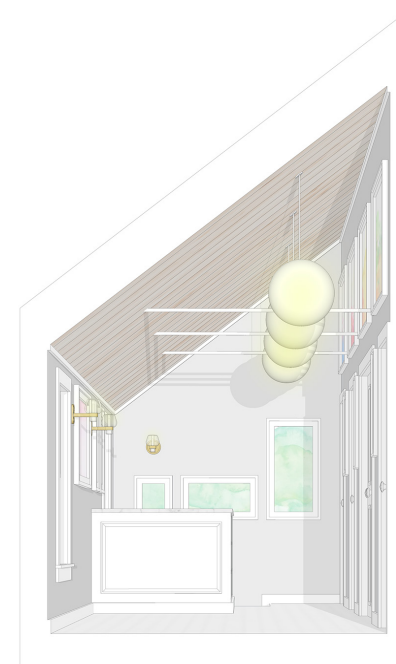

Elevações interiores.

Projeto

calvil klein house

2024

Renovação e ampliação de uma residência modernista.

Fire Island Pines, NY.



Participação no projeto: Realização de estudos volumétricos para novo anexo com duas suítes e restauração de uma residência de 1972, originalmente de propriedade do estilista Calvin Klein. Detalhamento interior dos banheiros do novo anexo. Criação de diagrama indicando todas as paredes onde houve troca da madeira de fechamento.

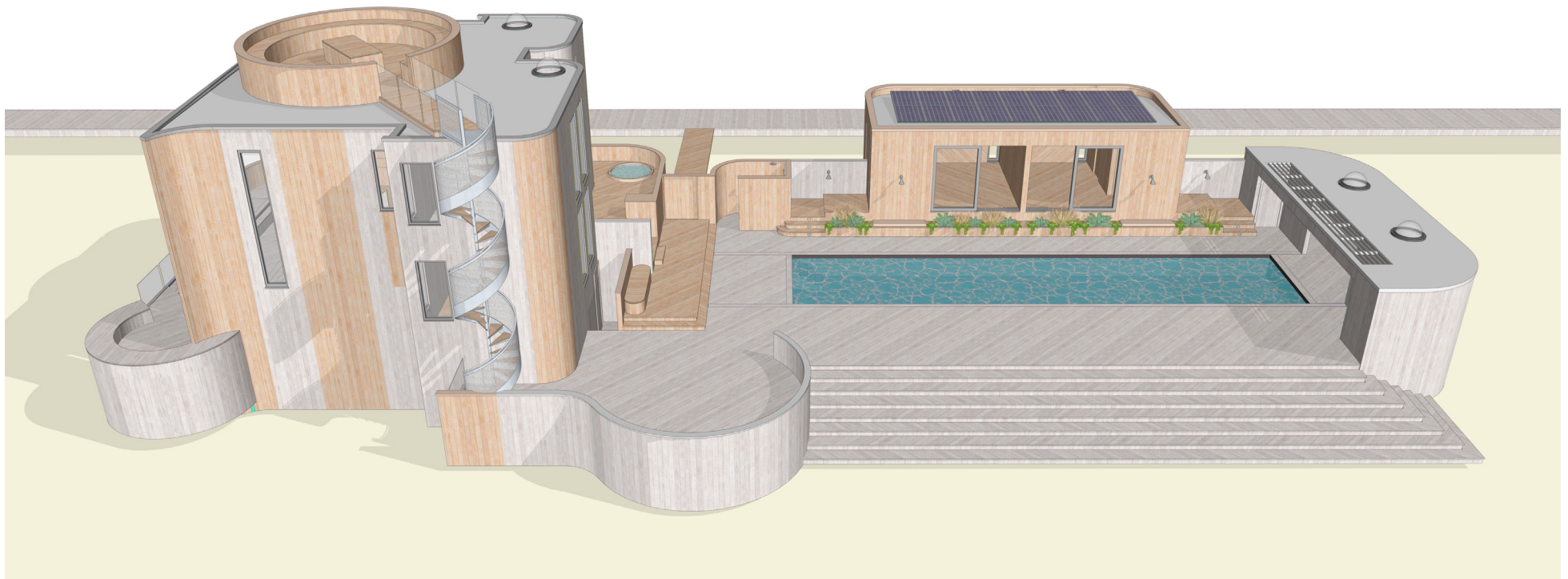

Madeira acinzentada: original. Madeira viva: adições e restaurações.

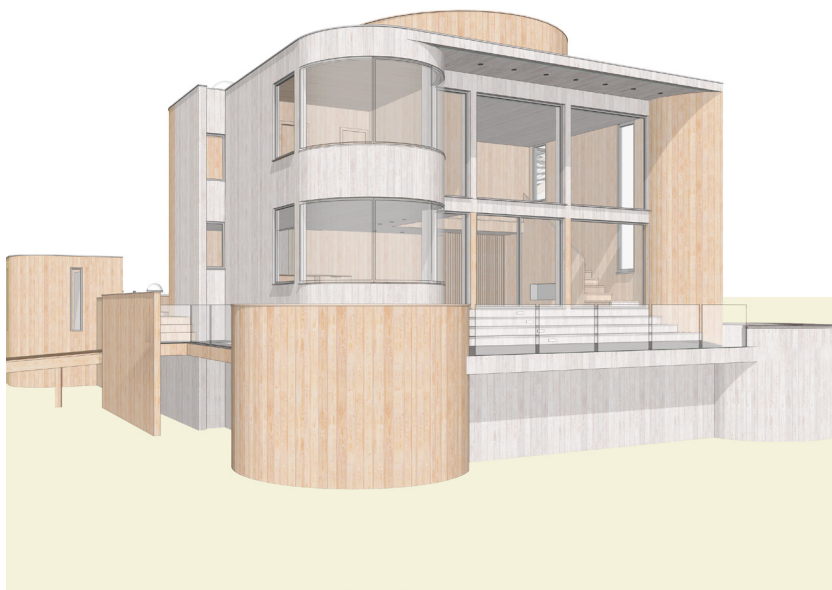

Frente, e anexo aos fundos.

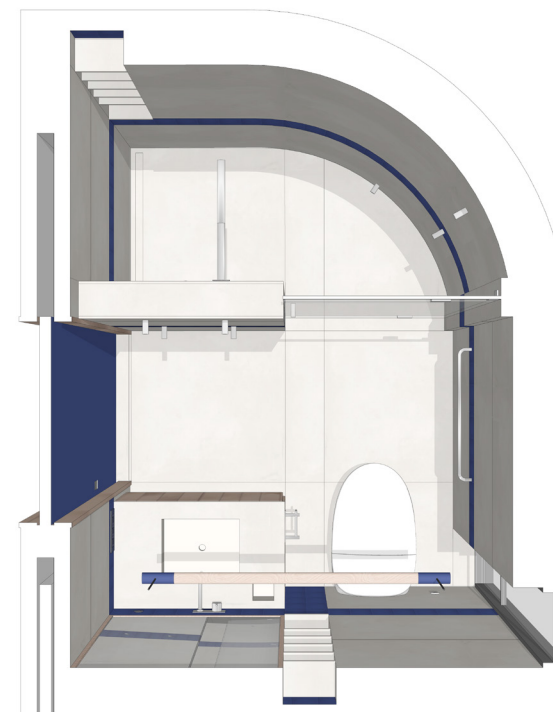

Banheiro padrão das novas suítes no anexo.

Projeto

mcg-wil walker tower

2025

Renovação de apartamento Art Déco.

New York City, NY.



Participação no projeto: Realização de estudos volumétricos para projeto de interiores de apartamento na Walker Tower, ícone dos arranha-céus Art Déco em NYC.



Biblioteca e bar.



Quarto de hóspedes com vista para Manhattan.



Banheiro do quarto de hóspedes.

Projeto

the prototype house

2025

Protótipo de residência resiliente às mudanças climáticas.

Fire Island Pines, NY.



Participação no projeto: Estudos estruturais, formais e volumétricos de diversos protótipos de residência beira-mar resistente a eventos climáticos extremos como aumento do nível do mar ou maremotos. Trata-se de projeto estruturado como ponte que pode ser desmontado e remontado em localização diferente.



Implantação.



Vista frontal com permeabilidade visual entre passeio público e mar.

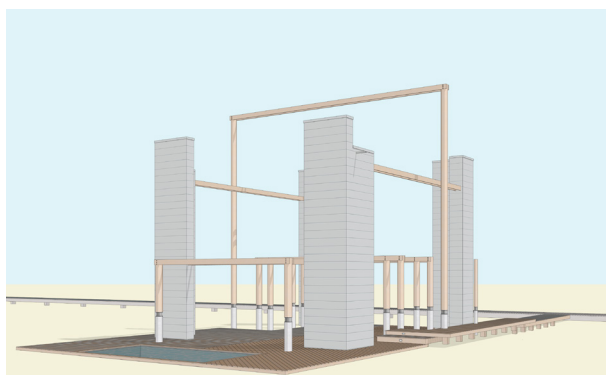
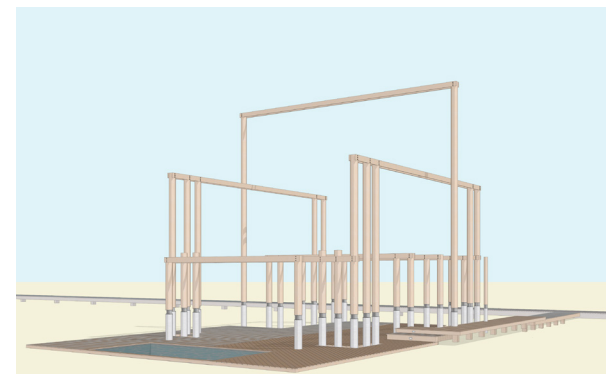
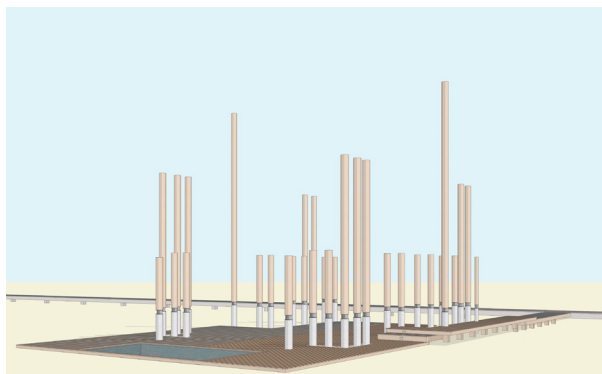
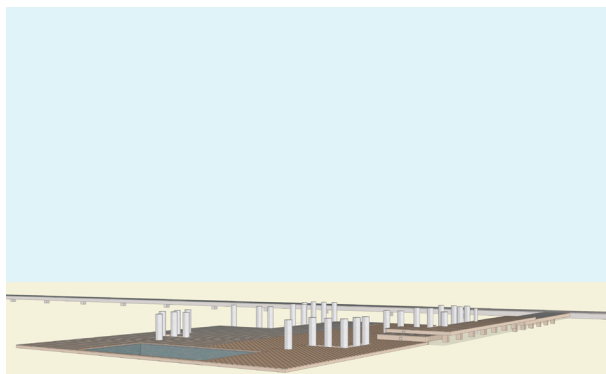

Passo a passo da montagem com partes pré-fabricadas.



Vista Oeste: entrada principal.



Vista sudeste, mostrando área de lazer na cobertura.

